

gültig ab 01.2025



P25

ACO Haus & Garten

Preisliste 2025

ACO Haus & Garten

# Inhaltsverzeichnis

Seite

<b>Rasenwaben</b>		<b>3</b>
<b>Kiesstabilisierung</b>		<b>9</b>
<b>Schuhabstreifersysteme</b>		<b>15</b>
<b>Slimline</b>		<b>25</b>
<b>Rain4me</b>		<b>33</b>
<b>Fassadenentwässerung</b>		<b>57</b>
<b>Punktentwässerung</b>		<b>89</b>





Entsiegeln.

Versickern. Begrünen.

# ACO Rasenwaben

<b>Rasenwaben</b>	<b>5</b>
Rasenwaben	5
Zubehör	6



# Entsiegelung von Flächen

## Die Rasenwabe

Flächenentsiegelung wird derzeit auf vielen Ebenen diskutiert. Manche Gemeinden schreiben die Entsiegelung von Flächen bereits vor, andere Gemeinden erheben Gebühren für versiegelte Flächen. Die ACO Rasenwabe bietet die Möglichkeit, eine gelegentlich befahrbare, entsiegelte, begrünte Fläche herzustellen.

Durch die optimale Zellengröße wird ein hoher Grünanteil mit gutem Wurzelwachstum erreicht, wodurch der Boden gelockert wird. Somit bleibt die Versickerungsfähigkeit auf Dauer erhalten. Die leichte Verlegung wird durch das geringe Gewicht der ACO Rasenwabe begünstigt. Für eine dauerhafte Standfestigkeit der Fläche sind örtliche Bodenverhältnisse vor dem Einbau zu berücksichtigen.



Die ACO Rasenwabe hält einer Flächenlast in Anlehnung an DIN 53454 von ca. 250 t/m<sup>2</sup> stand. Geprüft von der MPA Eckernförde.

### Anwendungsbereiche

- Garagenzufahrten
- Pkw-, Wohnwagenstellplätze
- Siedlungswege/Wegbefestigungen
- Dachbegrünungen

### Produktinformationen

- ACO Rasenwabe mit Substratfüllung
- Ausgleichsschicht ca. 3 bis 5 cm
- Wasserdurchlässige Tragschicht 15 bis 45 cm, je nach Belastung und örtliche Bodenverhältnisse



Grüne Flächen können für Pflegefahrzeuge mit der ACO Rasenwabe wasserdurchlässig und befahrbar befestigt werden

### ACO Rasenwabe Art.-Nr. 2020953

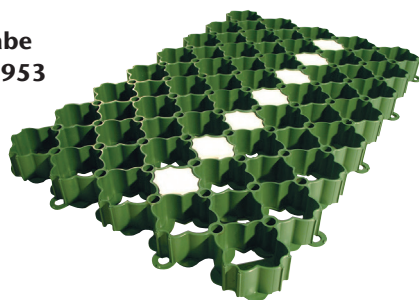

### Die Masse der ACO Rasenwabe

(L/B/H): 586 x 386 x 38 mm; entspr. 4,42 St./m<sup>2</sup>

Erdnägel (50 Stück • Art.-Nr. 2020955) und Parkplatzmarkierungen (10 Stück • Art.-Nr. 2020954) sind als Zubehör erhältlich. Bei einer Stellplatzlänge von 4,5 m benötigen Sie 59 Markierungen, bei 5,0 m 64 Stück, bei 5,5 m 69 Stück.

ACO Rasenwaben bilden in der Fläche eingebaut genügend „Raum“, um z. B. bei Ausdehnung durch Wärme keine negativen Auswirkungen auf die Fläche zu haben.

In Kurven- und Rangierbereichen (Auftreten starker Scherkräfte), sind Rasenwaben nicht empfehlenswert.

Bei weiteren Fragen zur Planung und Anwendung hilft Ihnen unsere Anwendungstechnik gerne weiter.

## Einbauempfehlung Untergrund

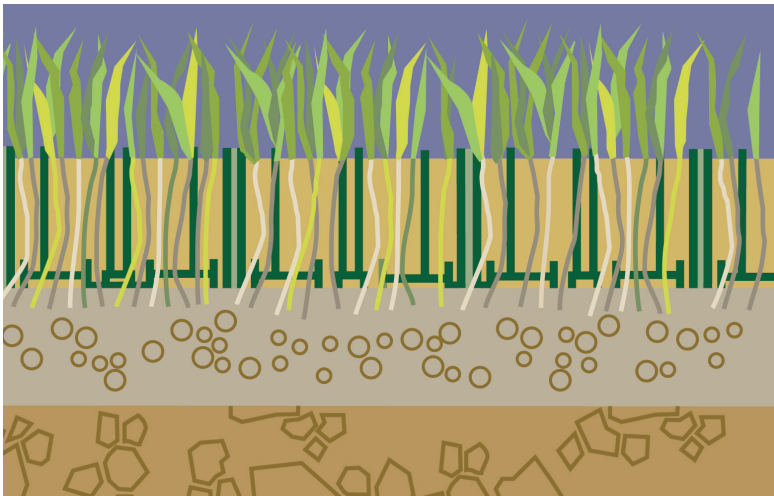

## ACO Produktvorteile

- Einfacher Transport
- Leicht zu verlegen, ca. 5 kg/m<sup>2</sup>
- Pkw-befahrbar
- Optisch ansprechend durch hohen Grünanteil
- Besteht aus Recyclingkunststoffen (Polyolefinmaterialien)
- Recyclingfähiges Material
- Auf gelegentlich befahrbaren Flächen anwendbar bis zu einem Gefälle von ca. 5 %

Rasenwaben

Kiesstabilisierung

Schuhabstreifer

Slimline

Rain4me

Fassaden-entwässerung

Punktentwässerung

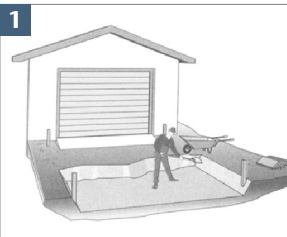

## Verlegebeispiel Garagenzufahrt

- 1) Die zu befahrende Strecke wird abgesteckt. Der Boden wird je nach späterer Belastung der Fläche, z. B. für Pkw ca. 20-30 cm tief, ausgehoben. Bei schwer wasserdurchlässigen Böden wie z. B. Ton empfiehlt sich ein Aushub von ca. 40 cm. Einbau der Randbegrenzung: Umlaufend um eine Fläche sollte eine stabile Einfassung z. B. aus Rasenbordsteinen (in Beton gesetzt) vorhanden sein.

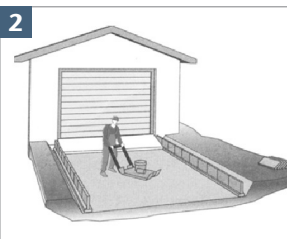

- 2) Nach Abbinden der Randbegrenzung wird die Aushubsohle mechanisch verdichtet, z. B. mit einem Rüttler. Einbau und Abrütteln der Tragschicht z. B. bestehend aus Kies/Schotter 2/32-2/45. Die eingebaute Schichtdicke sollte ca. 15-45 cm betragen, je nach späterer Belastung und örtl. Bodenverhältnissen. Das Material sollte keine Feinstkorn-Anteile haben, da sonst die Versickerung des Regenwassers nicht gewährleistet ist.

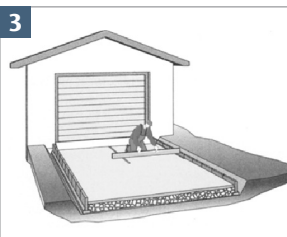

- 3) Auf dem Unterbau wird eine ca. 4 cm dicke Ausgleichsschicht als Planum aus Sand oder einem Gemisch aus gesiebt Kompost mit Sand/Lava (Verhältnis 50/50) aufgebracht und glatt gezogen.



Die Ausgleichsschicht sollte humose Anteile besitzen, damit die Rasenwurzeln in sie hinein wurzeln und die Stabilität der Gesamtfläche erreicht wird. Dann werden die ACO Rasenwaben zunächst in Längsrichtung verbunden. Anschliessend in Querrichtung befestigen. Dafür die Waben leicht am Plattenboden anheben und die Laschen in die Aussparung mit der Punkterhebung einschieben. ACO Rasenwaben können mit handelsüblichen Geräten auf jede beliebige Grösse geschnitten/ gesägt werden.

- 4) Die ACO Rasenwaben werden z. B. mit einem Gemisch aus Oberboden und Sand/Lava (Verhältnis 70/30) verfüllt und mit Rasensamen angesät. Einwässern des Substrates, so dass sich das Substrat ca. 0,5 cm unter der Oberkante befindet (zum Schutz der Grasnarbe). Nach Fertigstellung und Einsaat der Rasensamen ist die Fläche regelmässig zu wässern. Bis zur ersten Befahrung sollte der Rasen ca. 3-4 x geschnitten worden sein, um eine durchgängige grüne Fläche zu bekommen.

Pflege und Unterhaltung: regelmässig düngen, ggf. wässern und mähen.

## Verlegehinweis

Vorteilhaft ist die Verlegung im Verband und nicht auf Kreuzfuge und möglichst quer zur Fahrtrichtung.

falsch

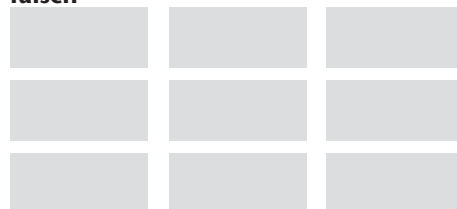

Verlegung auf Kreuzfuge

richtig

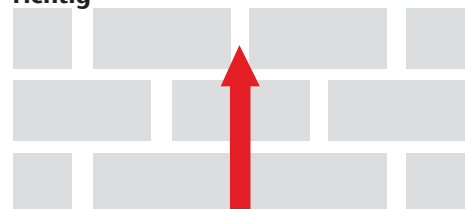

Empfehlung: Verlegung im Verband



# Rasenwaben



- Material: recyclingfähiger Polyolefin-Compound
- Belastbar bis 250 t/m<sup>2</sup> in Anlehnung an DIN/EN ISO 604
- Materialbedarf: 4,42 Stk/m<sup>2</sup>
- Anwendbar bis zu einem Gefälle von 5% ohne zusätzliche Befestigung
- Optimale Zellengrösse für hohen Grünanteil und gutes Wurzelwachstum
- Unauffälliges Design mit stabiler Wabenstruktur
- Parkplatzmarkierungen für die einfache und ansprechende Kennzeichnung von Parkflächen

## Rasenwaben

### Rasenwabe

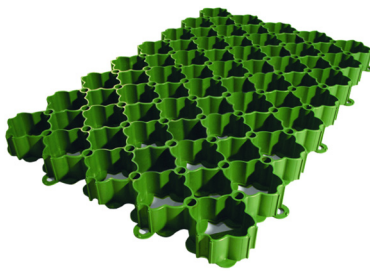

Länge	Breite	Höhe	Stk.	kg	Art.Nr.	CHF/Stk.
mm	mm	mm	Pal.			
585	385	38	112	1.1	2020953	<b>7.00</b>

## Zubehör

Platzmarkierung	Passend für	Menge	Art.Nr.	CHF/Stk.
	ACO Rasenwabe	Beutel à 10 Stück	2020954	<b>19.00</b>

Erdnagel	Passend für	Art.Nr.	CHF/Stk.
 Zur vorübergehenden Fixierung von Flächen, die bis zum Verfüllen mit Fahrzeugen bis ca. 1,0 t Gesamtgewicht befahren werden Ab 5% bis max. 10 % Gefälle werden pro Rasenwabe zwei Erdnägel benötigt	ACO Rasenwabe	2020955	<b>36.00</b>

Rasenwaben

Kiesstabilisierung

Schuhabstreifer

Slimline

Rain4me

Fassaden-  
entwässerung

Punktentwässerung





Entsiegeln.

Versickern und Befestigen.

# ACO Kiesstabilisierung

<b>Kiesstabilisierung</b>	<b>11</b>
Kiesstabilisierung	11



# ACO Kiesstabilisierung

## Flächenentsiegelung

- Stabile und wasserdurchlässige Oberfläche
- Regenwasser kann an Ort und Stelle versickern
- Neubildung von Grundwasser
- Kein Ableiten von Regenwasser in die Kanalisation wie bei versiegelten Flächen

## Entsiegelung der Fläche

## Keine Spurrillen

## Verschiedene Wabenfarben

Wabenhöhe  
30 mm

Integriertes Vlies

Das integrierte wasserdurchlässige Vlies in dezentem Grau ist dauerhaft mit der Wabe verbunden. So kann der Kies die Wabe nicht unterwandern und wird sicher an Ort und Stelle gehalten. Die Überlappung des Vlieses beim Verlegen wurde optimiert, und es lässt sich leicht und akkurat zuschneiden.

Das Umweltzeichen „Blauer Engel“ wird durch das Bundesministerium für Umwelt, Naturschutz und nukleare Sicherheit, das Umweltbundesamt, die Jury Umweltzeichen und RAL vergeben. Die Verleihung des Siegels erfolgte in der Kategorie „Produkte aus Recycling-Kunststoffen“. Diese müssen für den Blauen Engel zu mehr als 90 Prozent ihres Gewichtsanteils aus Kunststoff und zu mindestens 80 Prozent ihres Gewichtsanteils aus recyceltem Kunststoff bestehen.

ACO Kiesstabilisierung eco übertrifft das noch: Bei dem ausgezeichneten Produkt bestehen die Waben sogar zu 100 Prozent aus recyceltem Polypropylen. Dieser sogenannte Post-Consumer-Recycling-Kunststoff (PCR) wird aus Abfällen hergestellt, die vom Endverbraucher kommen, und nicht wie das Post Industrial Rezyklat (PIR) aus Industrieabfällen. Deshalb ist er besonders nachhaltig.

# eco

grau und schwarz  
aus 100 % recyceltem  
Kunststoff (PP)

verschiedene Wabenfarben  
passend zur Kies- oder  
Splittsorte

optimale Wabengröße mit einem  
Innendurchmesser von 47 mm

begeh- und befahrbar

Stabilisierung der  
Kiesflächen

optimale Überlappung  
des Vlieses

ACO Kiesstabilisierung  
Schwerlast – auch für hohe  
Belastungen

Wabenhöhe  
40 mm

# Schwerlast

Rasenwaben

Kiesstabilisierung

Schuhabstreifer

Slimline

Rain4me

Fassaden-  
entwässerung

Punktentwässerung

# Kiesstabilisierung



- Polypropylen
- Begehrbar, Pkw-befahrbar und Schwerlast – abhängig vom gewählten Mattentyp
- Materialbedarf: 5,6 Matten pro 10 m<sup>2</sup>
- Ab 5 % Neigung müssen zusätzlich Erdnägel verwendet werden
- Anwendbar bis zu einem Gefälle von 10 %
- Herstellung von stabil begehr- und befahrbaren Kies-/ Splitflächen
- Individuelle Gestaltung mit Zierkies oder Edelsplitt
- Mattengrösse 1,8 m<sup>2</sup>

## Kiesstabilisierung

### Kiesstabilisierung weiss



Material	Belastung	Länge	Breite	Höhe	Farbe	Stk.	kg	Art.Nr.	CHF/Stk.
	t/m <sup>2</sup>	mm	mm	mm		Pal.			
Polypropylen	300	1176	1535	30	Weiss	17	2.7	2079399	<b>44.00</b>



### Kiesstabilisierung schwarz

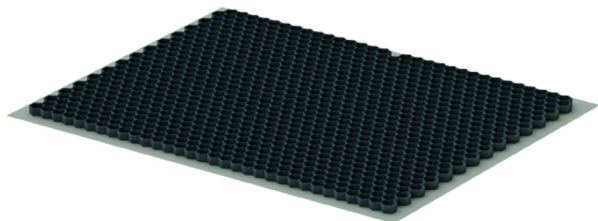

Material	Belastung	Länge	Breite	Höhe	Farbe	Stk.	kg	Art.Nr.	CHF/Stk.
	t/m2	mm	mm	mm		Pal.			
100 % recycelter Kunststoff (PP)	300	1176	1535	30	Schwarz	17	2.7	2079398	<b>47.00</b>

Rasenwaben

Kiesstabilisierung

### Kiesstabilisierung eco grau



Material	Belastung	Länge	Breite	Höhe	Farbe	Stk.	kg	Art.Nr.	CHF/Stk.
	t/m2	mm	mm	mm		Pal.			
100 % recycelter Kunststoff (PP)	300	1176	1535	30	Eco grau	17	2.7	2031927	<b>47.00</b>

Schuhabstreifer

Slimline

### Kiesstabilisierung Schwerlast weiss



Material	Belastung	Länge	Breite	Höhe	Farbe	Stk.	kg	Art.Nr.	CHF/Stk.
	t/m2	mm	mm	mm		Pal.			
Polypropylen	450	1176	1535	40	Weiss	13	4.0	2079400	<b>57.00</b>

Rain4me

Fassaden-  
entwässerung

Punktentwässerung



Für einen sauberen  
Eingangsbereich

# ACO Schuhabstreifersysteme

<b>Schuhabstreifer</b>	<b>17</b>
Bodenwannen / Winkelrahmen	17
Roste	19
Matten	20
Zubehör	21
Lichtleiste	21
Schuhabstreifer Indoor für den Innenbereich	22



# ACO Schuhabstreifer Vario 2.0

## Neue Ausführung mit durchdachten Details

Der neue ACO Schuhabstreifer Vario 2.0 überzeugt mit modularem Aufbau und praktischen Details. Die Hybrid-Bodenwanne bietet neben variablen Anschlussmöglichkeiten für den Ablauf zahlreiche Kombinationsmöglichkeiten. Mit den verschiedenen kombinierbaren Größen der Bodenwanne kann der Schuhabstreifer optisch besser an Pflaster, Tür und Fliesen angepasst werden: Vielfältige, auch grosse Lösungen sind realisierbar. Somit ist der Schuhabstreifer Vario 2.0 nicht nur ein funktionales, sondern auch ein gestalterisches Element in der Planung.

Ein weiterer Vorteil der Modulbauweise: Da die einzelnen Elemente sehr handlich sind, können die Roste oder Matten leicht zur Reinigung entnommen werden. Dank der neuen Kunststoffzarge ist der ACO Schuhabstreifer Vario zudem besonders langlebig, da es keine Kontaktkorrosion gibt.

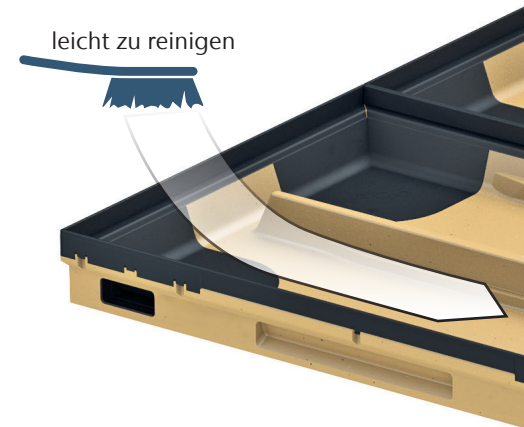

Verbindung mehrerer Bodenwannen via Steckverbinder möglich (Wasserdurchfluss wird gewährleistet; nur ein Ablauf beim Einsatz mehrerer Elemente benötigt)

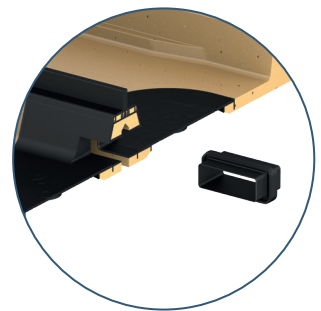

## Hybrid-Bodenwannen aus Polymerbeton und Kunststoff

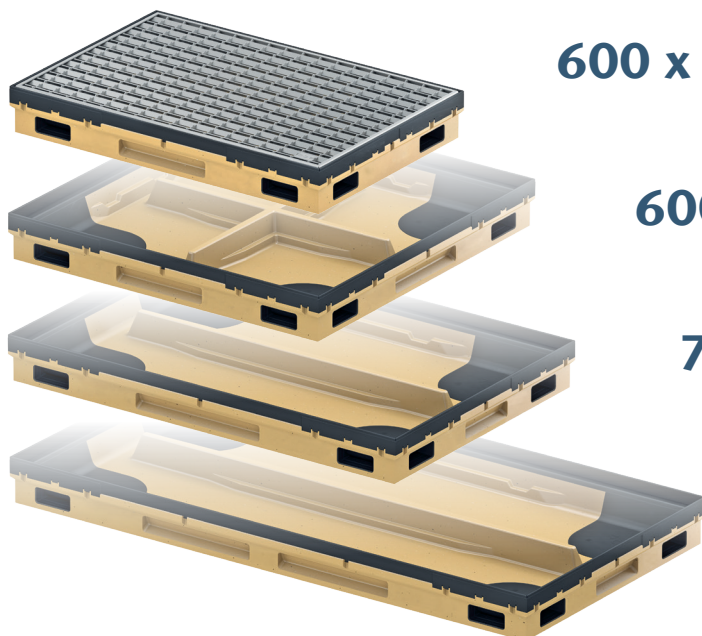

**600 x 400 mm**

**600 x 600 mm**

**750 x 500 mm**

**1000 x 500 mm**

Bauhöhe: 80 mm

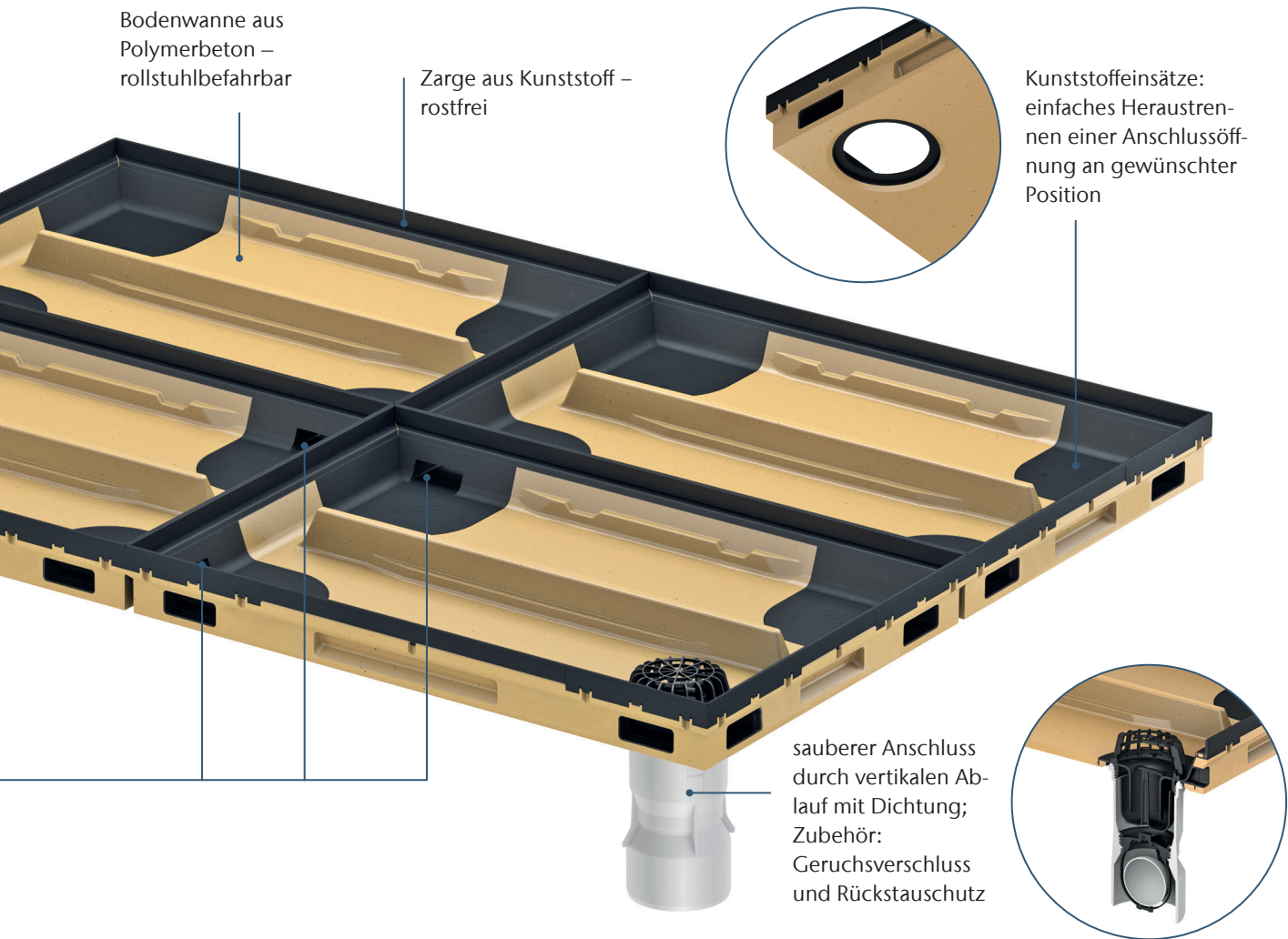

Rasenwaben

Kiesstabilisierung

**Schuhabstreifer**

Slimline

#### ACO Produktvorteile

##### NEU

- Erhältlich in 4 Grössen
- Modulares System
- Entwässerungsanschluss individuell positionierbar
- Kunststoffzarge – keine Korrosion
- Erleichterte Reinigung
- Individuelle Lichtgestaltung
- Befahrbare Ausführung

##### Bewährt

- Bodenwanne aus Polymerbeton
- Grosse Auswahl an Rosten und Matten
- Leicht zu entnehmende Roste
- Einfach einzubauen



Rain4me

Fassaden-  
entwässerung

Punktentwässerung



# Schuhabstreifer



- Polymerbeton; Kunststoff PP
- Begehrbar, B 125 (in Anlehnung an DIN EN 124)
- Für den Aussenbereich
- Vielfältige Systemkomponenten
- Modular miteinander kombinierbar
- Keine Korrosion
- Schwellenlose und rutschsichere Gestaltung des Eingangsbereichs
- Bei Kombination mehrerer Vario 2.0 Hybrid-Bodenwannen für eine modulare Bauweise bitte Steckverbinder für den Wasserdurchlass separat bestellen.
- Option Durchführung Flexrohr Ø 10mm
- Glatte, abgerundete Flächen für schnelle Reinigung

## Bodenwannen / Winkelrahmen

### ACO Vario 2.0 Hybrid-Bodenwanne



Länge mm	Breite mm	Höhe mm	Stk. Pal.	kg	Art.Nr.	CHF/Stk.
600	400	80	20	9.2	3003044	<b>113.00</b>
600	600	80	10	14.9	3003043	<b>136.00</b>
750	500	80	20	14.9	3003042	<b>143.00</b>
1000	500	80	10	20.3	3003041	<b>165.00</b>

## Vario Light Kunststoff-Bodenwanne



Länge	Breite	Höhe	Stk.	kg	Art.Nr.	CHF/Stk.
mm	mm	mm	Pal.			
600	400	75	20	1.5	2020978	<b>54.00</b>

Rasenwaben

Kiesstabilisierung

## Vario Aluminium-Winkelrahmen



Länge	Breite	Höhe	Stk.	kg	Art.Nr.	CHF/Stk.
mm	mm	mm	Pal.			
600	400	26.5	4	0.9	2000368	<b>87.00</b>
600	600	26.5	4	1.0	3008890	<b>99.00</b>
750	500	26.5	4	1.0	2000369	<b>109.00</b>
1000	500	26.5	4	1.1	2000370	<b>114.00</b>

Schuhabstreifer

Slimline





Rain4me

Fassaden-  
entwässerung



Punktentwässerung

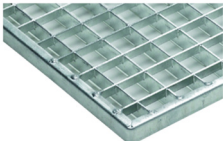

## Roste

Roste		Länge	Breite	Höhe	kg	Stk./Pal.	Art.Nr.	CHF/Stk.
		mm	mm	mm				
	<b>V-Rost, Rutschhemmung R12</b> begehbar Stahl verzinkt	600	400	20	4.5	20	3003264	<b>120.00</b>
		600	600	20	5.4	20	3003263	<b>180.00</b>
		750	500	20	5.5	20	3003262	<b>191.00</b>
		1000	500	20	7.2	10	3003261	<b>248.00</b>
	<b>Gitterrost 30/10, B 125</b> (in Anlehnung an DIN EN 124) Stahl verzinkt	600	400	20	9.0	4	3003268	<b>256.00</b>
		600	600	20	15.8	4	3003267	<b>386.00</b>
		750	500	20	16.7	4	3003266	<b>433.00</b>
		1000	500	20	22.6	4	3003265	<b>534.00</b>
	<b>Gitterrost 30/10</b> begehbar Stahl verzinkt	600	400	20	5.6	20	2020983	<b>92.00</b>
		600	600	20	7.1	20	3003270	<b>139.00</b>
		750	500	20	8.6	20	2020984	<b>155.00</b>
		1000	500	20	9.5	10	3003269	<b>191.00</b>
	<b>Gitterrost 30/30</b> begehbar Stahl verzinkt	600	400	20	3.5	20	2020979	<b>66.00</b>
		600	600	20	4.6	20	3020272	<b>99.00</b>
		750	500	20	5.5	20	2020980	<b>112.00</b>
		1000	500	20	6.3	10	3003271	<b>137.00</b>
	<b>Edelstahl Designrost</b> begehbar	600	400	20	4.2	4	3005503	<b>256.00</b>
		600	600	20	6.1	4	3005505	<b>386.00</b>
		750	500	20	6.5	4	3005509	<b>433.00</b>
		1000	500	20	9.0	4	3005511	<b>534.00</b>

## Matten

Matten		Länge	Breite	Höhe	Stk./Pal.	Art.Nr.	CHF/Stk.
		mm	mm	mm			
	Rips Anthrazit	600	400	20	4	3008432	185.00
		600	600	20	4	3008311	301.00
		750	500	20	4	3008434	282.00
		1000	500	20	4	3008435	331.00
	Rips Hellgrau	600	400	20	4	3008436	179.00
		600	600	20	4	3008312	256.00
		750	500	20	4	3008438	276.00
		1000	500	20	4	3008439	317.00
	Rips mit Bürstenprofil Anthrazit	600	400	20	4	3008440	231.00
		600	600	20	4	3008313	340.00
		750	500	20	4	3008442	354.00
		1000	500	20	4	3008443	415.00
	Rips mit Cassettenbürsten Hellgrau	600	400	20	4	3008444	264.00
		600	600	20	4	3008314	388.00
		750	500	20	4	3008446	404.00
		1000	500	20	4	3008447	465.00
	Gummi	600	400	20	4	3008433	215.00
		600	600	20	4	3008310	322.00
		750	500	20	4	3008437	338.00
		1000	500	20	4	3008441	410.00
	Outdoor Anthrazit	600	400	20	4	3008420	264.00
		600	600	20	4	3008421	386.00
		750	500	20	4	3008422	402.00
		1000	500	20	4	3008423	472.00
	Outdoor Braun	600	400	20	4	3008424	264.00
		600	600	20	4	3008425	386.00
		750	500	20	4	3008426	402.00
		1000	500	20	4	3008427	472.00
	Outdoor Rot	600	400	20	4	3008428	264.00
		600	600	20	4	3008429	386.00
		750	500	20	4	3008430	402.00
		1000	500	20	4	3008431	472.00
	Individueller Schriftzug Rips Anthrazit mit Edelstahlprofil für Individuellen Schriftzug	600	400	20	1	3010085	448.00
		600	600	20	1	3010087	584.00
		750	500	20	1	3010088	607.00
		1000	500	20	1	3010089	754.00

Buchstaben für individuellen Schriftzug	Material	Passend für	Art.Nr.	CHF/Stk.
Individueller Schriftzug	Preis pro Buchstabe	Art.Nr. 3010085/3010087/3010088/ 3010089	2001476	13.00

Rasenwaben

Kiesstabilisierung

Schuhabstreifer

Slimline

Rain4me

Fassaden-  
entwässerung

Punktentwässerung

## Zubehör

Zubehör	Länge mm	Passend für	Art.Nr.	CHF/Stk.
		Schuhabstreifermatten mm		
		Für Vario 2.0 Hybrid-Bodenwanne	3003279	<b>13.00</b>
		Für Vario 2.0 Hybrid-Bodenwanne	3005092	<b>58.00</b>
		Entwässerungsanschluss Art.nr. 3005092	2023503	<b>29.00</b>
		Entwässerungsanschluss Art.nr. 3005092	2007743	<b>95.00</b>
	400	600 x 400	3008448	<b>38.00</b>
	500	750 x 500 / 1000 x 500	3008450	<b>44.00</b>
	600	600 x 600	3008453	<b>49.00</b>

## Lichtleiste

### Lichtleiste für Vario 2.0



Passend für	Stk.	Art.Nr.	CHF/Stk.
Länge X Breite mm	Pal.		
600 x 400	1	3009977	<b>454.00</b>
600 x 600	1	3009978	<b>464.00</b>
750 x 500	1	3009979	<b>505.00</b>
1000 x 500	1	3009980	<b>526.00</b>

### Steuerungseinheit

Anschluss	Anschluss 2	Stk.	Art.Nr.	CHF/Stk.
Primär	Sekundär:	Pal.		
220 - 240 Volt AC/ 50 - 60 Hz	24 Volt ~ 0 - 60 Watt (max. 2500 mA)	1	3009984	<b>629.00</b>



## Schuhabstreifer Indoor für den Innenbereich

### Schuhabstreifer Indoor für den Innenbereich Anthrazit

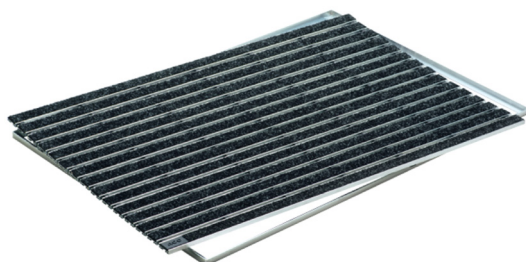

Länge	Breite	Höhe	Stk.	Art.Nr.	CHF/Stk.
mm	mm	mm	Pal.		
600	400	12	4	2012642	<b>156.00</b>
750	500	12	4	2012645	<b>202.00</b>

### Schuhabstreifer Indoor für den Innenbereich Grau

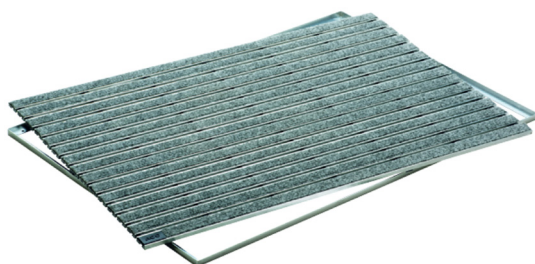

Länge	Breite	Höhe	Stk.	Art.Nr.	CHF/Stk.
mm	mm	mm	Pal.		
600	400	12	4	2012643	<b>156.00</b>
750	500	12	4	2012646	<b>202.00</b>

Rasenwaben

Kiesstabilisierung

**Schuhabstreifer**

Slimline

Rain4me

Fassaden-  
entwässerung

Punktentwässerung





Dezent und  
sichtbar schön zugleich



# Slimline

<b>Slimline</b>	<b>27</b>
Slimline	27
Endkappen / Verbindungsstück	29
Ablaufelemente	29
Eckelemente	30
Zubehör	30



# ACO Slimline

Die ACO Slimline ist dezent und sichtbar schön zugleich. Mit nur 6 cm Breite ist das Slimline-Entwässerungssystem die perfekte Lösung für eine unauffällige Terrassenentwässerung.

## ACO Produktvorteile

- 6 cm schmale geschlitzte Rinne
- Schnelle Verarbeitung dank verklebbarer Klickbeschläge
- Laschen an den Verbindungsstücken gewährleisten eine Verankerung im Fundament
- einfaches Herausnehmen des Rostes zur Reinigung der Rinne



## Einfache Installation

Die ACO Slimline besteht aus einem Rinnenkörper aus Kunststoff sowie einem Designrost aus schwarzem eloxiertem Aluminium, Cortenstahl oder Edelstahl. Dank verschiedener Verbinder, Endkappen, Eckstücke und Abläufe ist die Rinne einfach zu installieren und kann mit 50, 80 oder 110 mm Rohrmaterial an Versickerungsanlagen oder den Abwasserkanal angeschlossen werden.

## Leicht zu reinigen

Um einen optimalen Abfluss des Regenwassers zu gewährleisten, kann der Gitterrost leicht entfernt werden. Sie können die Entwässerungsrinne dann von Hand oder mit einer Bürste reinigen.





Rasenwaben

Kiesstabilisierung

Schuhabstreifer

**Slimline**

Rain4me

Fassaden-  
entwässerung

Punktentwässerung



# Slimline



- Rinnenkörper aus Kunststoff, Rost aus Aluminium; Cortenstahl; Edelstahl, schwarz eloxiert
- Klasse A 15
- Abdichtbar gemäss DIN EN 1433
- Rost leicht abnehmbar
- Widerstandsfähig gegen Umwelteinflüsse
- Freier Rinnenquerschnitt
- Vielseitiges Zubehör
- Laschen an den Verbindungsstücken gewährleisten eine Verankerung im Fundament

## Slimline

### Rinnenkörper mit Rost aus Aluminium

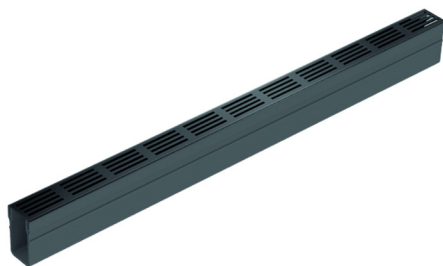

Material	Klasse	Länge	Breite	Höhe	Farbe	Einlauföffnung	Einlaufquer-schnitt	Stk.	kg	Art.Nr.	CHF/Stk.
		mm	mm	mm		mm	cm <sup>2</sup> /m	Pal.			
Aluminium	A 15	1000	60	103	Schwarz eloxiert	6	160	72	1.6	3007919	<b>81.00</b>



### Rinnenkörper mit Rost aus Cortenstahl

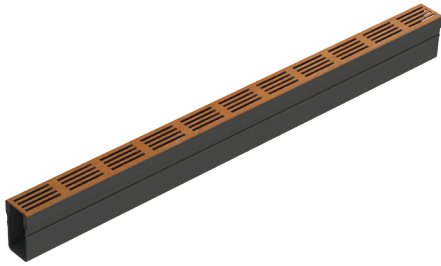

Material	Länge	Breite	Höhe	Einlauföffnung	Einlaufquerschnitt	Stk.	kg	Art.Nr.	CHF/Stk.
	mm	mm	mm	mm	cm <sup>2</sup> /m	Pal.			
Cortenstahl	1000	60	103	5	160	36	2.8	3007940	<b>114.00</b>

### Rinnenkörper mit Rost aus Edelstahl

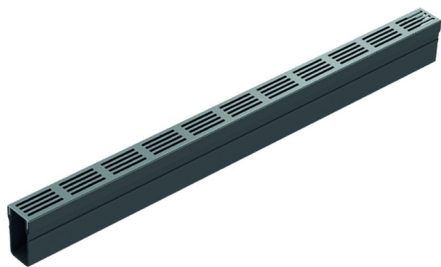

Material	Länge	Breite	Höhe	Einlauföffnung	Einlaufquerschnitt	Stk.	kg	Art.Nr.	CHF/Stk.
	mm	mm	mm	mm	cm <sup>2</sup> /m	Pal.			
Edelstahl	1000	60	103	5	160	60	2.8	3007941	<b>143.00</b>

Rasenwaben

Kiesstabilisierung

Schuhabstreifer

**Slimline**

Rain4me

Fassaden-  
entwässerung

Punktentwässerung

## Endkappen / Verbindungsstück

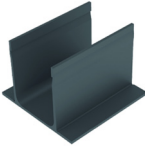
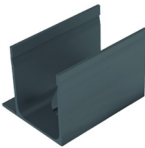
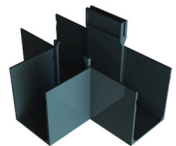
Endkappen / Verbindungsstück		kg	Art.Nr.	CHF/Stk.
	Endkappe	0.1	3004936	12.00
	Verbinder standard symmetrisch	0.1	3004934	10.00
	Verbinder asymmetrisch	0.1	3004935	10.00
	Verbindungsstück, T-Verbindungen	0.8	3007947	48.00

## Ablaufelemente

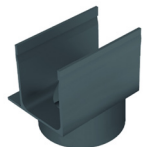
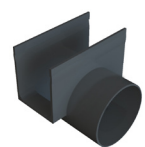
Ablaufelemente		Anschluss	kg	Art.Nr.	CHF/Stk.
		DN			
	Endkappe Auslass seitlich DN 50		0.1	3004937	13.00
	Ablaufstutzen vertikal	80	0.1	3004938	16.00
		80 aussenmittig	0.1	3004939	17.00
		110 aussenmittig	0.2	3004940	19.00
	Frontablauf OD 80 mm		0.2	3007948	21.00

## Eckelemente

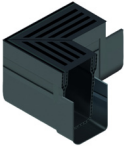
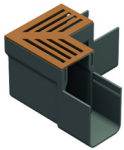
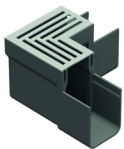
Eckelemente		Länge	Breite	Höhe	Einlauföff- nung	Einlauf- querschnitt	kg	Art.Nr.	CHF/Stk.
		mm	mm	mm	mm	cm <sup>2</sup> /m			
	<b>Eckelement mit Rost</b> Aluminium schwarz eloxiert	160	160	106	5	24	0.5	3007943	<b>84.00</b>
	<b>Eckelement mit Rost</b> aus Cortenstahl	160	160	106	5	24	0.7	3007944	<b>121.00</b>
	<b>Eckelement mit Rost</b> aus Edelstahl	160	160	106	5	24	0.7	3007945	<b>148.00</b>

Rasenwaben

Kiesstabilisierung

Schuhabstreifer

## Zubehör

Schlammeimer							kg	Art.Nr.	CHF/Stk.
	<b>Schlammeimer</b>						0.2	3007949	<b>24.00</b>

**Slimline**

Rain4me

Fassaden-  
entwässerung

Punktentwässerung





Nutze deinen Regen

Regenwassernutzung

# Rain4me

<b>Garten basic Flachtank</b>	<b>35</b>
<b>Garten plus Flachtank</b>	<b>37</b>
<b>Haus &amp; Garten compact Flachtank</b>	<b>39</b>
<b>Haus &amp; Garten professional Flachtank</b>	<b>41</b>
<b>Garten basic Zisterne</b>	<b>43</b>
<b>Garten plus Zisterne</b>	<b>44</b>
<b>Haus &amp; Garten compact Zisterne</b>	<b>45</b>
<b>Haus &amp; Garten professional Zisterne</b>	<b>46</b>
<b>Tank</b>	<b>47</b>
<b>Zisterne</b>	<b>48</b>
<b>Aufsatzstücke</b>	<b>49</b>
<b>Komponenten</b>	<b>50</b>
<b>Pumpenset</b>	<b>51</b>
<b>Wasseranschluss</b>	<b>52</b>
<b>Zubehör</b>	<b>53</b>



# Rain4me Flachtank

ACO Rain4me Flachtanks werden unterirdisch eingebaut und lassen sich entsprechend der Gartengrösse flexibel anordnen. Dank der flachen Form ist ein wesentlich geringerer Erdaushub erforderlich als bei einer zylindrischen Zisterne. Das spart Zeit und Kosten. Durch Kombination mehrerer unterschiedlicher Regenwassertanks lässt sich das Volumen optimal an die Nutzung und den vorhandenen Platz anpassen – und auch jederzeit ganz einfach vergrössern. Dank der schmalen Seite von nur 85 cm passt der Tank problemlos durch Haus- bzw. Gartentüren. Der Tank besteht zu 100 Prozent aus recyclingfähigem Vollmaterial PE-LLD. Er ist „Made in Germany“ und statisch geprüft.

Bei diesem langlebigen Produkt können Sie sicher sein, eine in jeder Hinsicht nachhaltige Lösung gefunden zu haben – ganz gleich, ob Sie sich für eine unserer acht Paketlösungen oder für das Baukastensystem entscheiden.

- Schwarzer Kunststoff (PE-LLD)
- Wandstärke: ca. 8 mm
- Bruttovolumen: 2.000 Liter
- Nettogewicht: 105 kg

## ACO Produktvorteile

- Wenig Erdaushub
- Befahrbarer Einbau möglich
- Einfacher Transport, da modulares System

Made in  
Germany

grosses  
Nutzvolumen

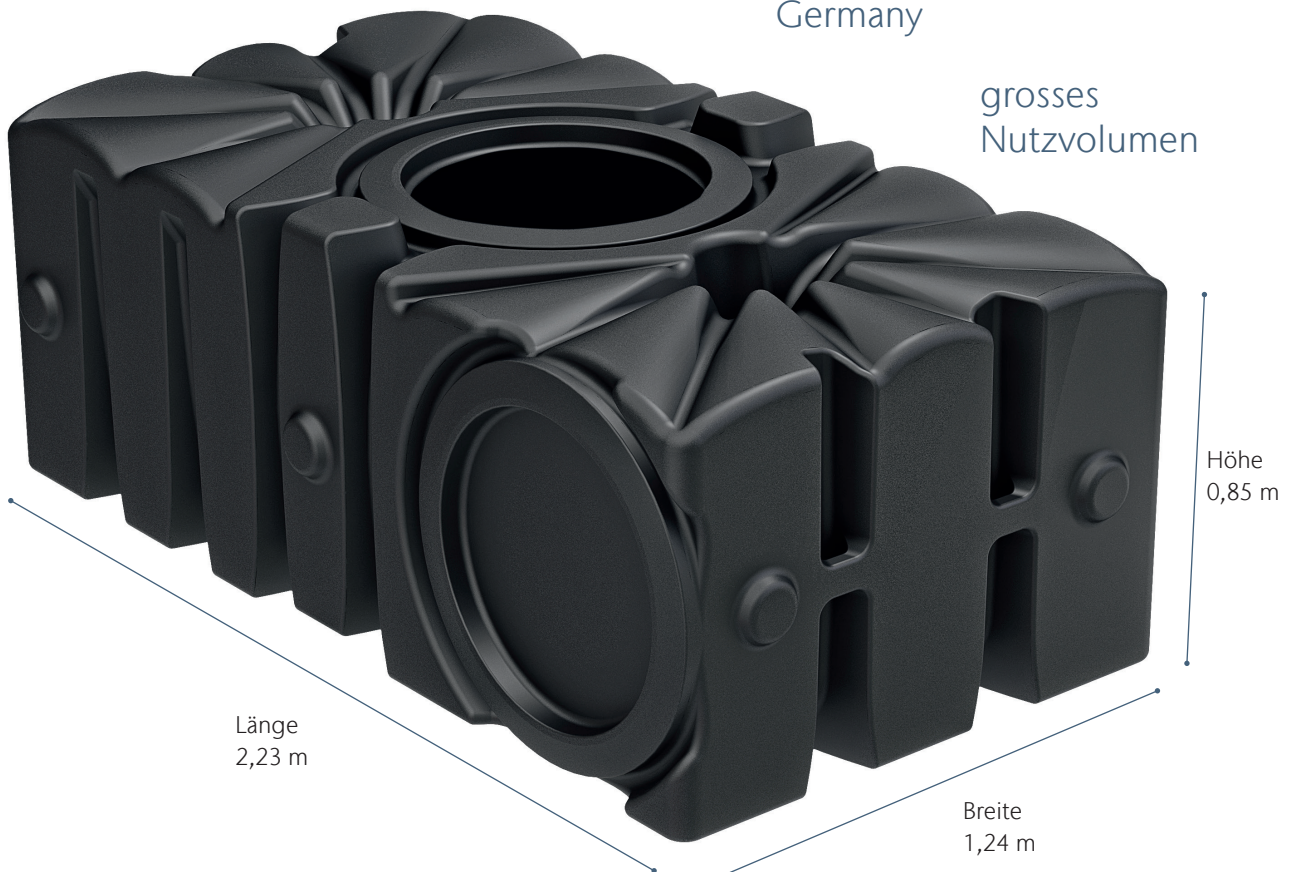

25  
Jahre

Garantie\*

\*Auf die Unversehrtheit der jeweiligen Erdtanks (keine Verformung, keine Undichtigkeit der Tanks) geben wir Ihnen 25 Jahre Garantie. Garantiebedingungen: Einbau unter vollständiger Beachtung unserer Einbaubedingungen, insbesondere zu Unterbau und Statik, ordnungsgemässe

Beanspruchung und Handhabung. Im Garantiefall ersetzen wir Ihnen kostenlos das eingesetzte Material. Darüber hinausgehende Garantieleistungen sind ausgeschlossen. Mängelhaftungsansprüche bleiben unberührt.



# Rain4me Zisternen

## Zum Erdeinbau

Die ACO Rain4me Zisternen sind in drei Größen verfügbar (3.300 l, 4.700 l und 6.500 l). Durch die besondere Form und Stabilität sind diese grundwasserstabil und frostsicher. Das heisst, die Zisterne kann sogar in Grundwasser eingebaut werden und ist auch im Winter sicher. Die Tanks bestehen aus hochwertigem Polyethylen. Dank der speziellen Versteifungsrippen ist eine maximale Statik des Behälters gewährleistet, sodass die eingebauten Zisternen mit dem Auto überfahren werden können.

- Schwarzer Kunststoff (PE-LLD)
- Wandstärke: ca. 8 mm
- Erdtanks in 3.300 l/4.700 l/6.500 l
- Zusätzliche Variante zum Flachtank
- Komplettprodukte Garten Basic, Garten Plus, Haus & Garten Compact, Haus & Garten Professional



### ACO Produktvorteile

- Frostsicherer Einbau
- Grundwasserstabil (nach Einbauanleitung)



Rasenwaben

Kiesstabilisierung

Schuhabstreifer

Slimline

**Rain4me**Fassaden-  
entwässerung

Punktentwässerung

# Garten basic Flachtank

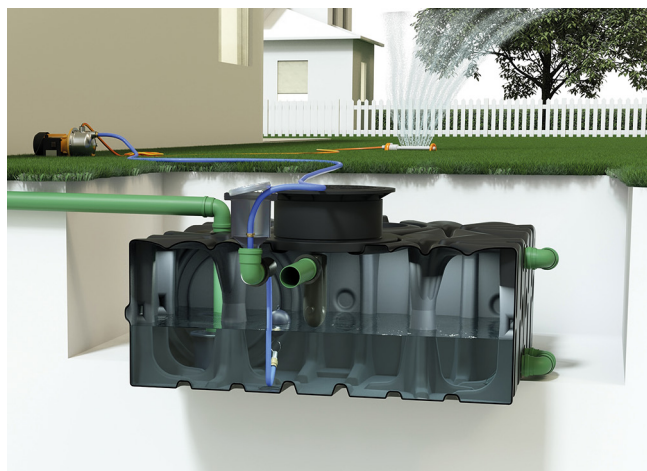

- Werkstoff: PE-LLD (Vollmaterial)
- Made in Germany
- 25 Jahre Garantie\*
- 100 Prozent recyclingfähig
- Lieferumfang:
  - ACO Rain4me Flachtank
  - Jet Kreislumpumpe (ausserhalb des Tanks)
  - Filter Dachrinnengitter 20 Meter
  - Zulaufberuhiger
  - Schiebedom mit begehbare Abdeckung
  - Schwimmender Ansaugfilter
  - Überlaufsiphon>
  - Wasseranschlussbox

## Komplettset Garten Basic-Set Flachtank

### Liegend



Belastung	Gesamtvolumen	Länge	Breite	Höhe	Stk.	Art.Nr.	CHF/Stk.
	Liter	mm	mm	mm	Pal.		
Begehbare Abdeckung (max. 200 kg)	2000	2230	1240	1250	1	2001182	<b>2'590.00</b>
Begehbare Abdeckung (max. 200 kg)	4000	4460	1240	1250	1	2001186	<b>3'526.00</b>
Begehbare Abdeckung (max. 200 kg)	4000	2230	2480	1250	1	2001183	<b>3'526.00</b>
Begehbare Abdeckung (max. 200 kg)	6000	6690	1240	1250	1	2001187	<b>4'462.00</b>
Begehbare Abdeckung (max. 200 kg)	6000	2230	3720	1250	1	2001184	<b>4'462.00</b>
Begehbare Abdeckung (max. 200 kg)	8000	8920	1240	1250	1	2001188	<b>5'398.00</b>
Begehbare Abdeckung (max. 200 kg)	8000	2230	4960	1250	1	2001185	<b>5'398.00</b>



Stehend



Belastung	Gesamtvolumen	Länge	Breite	Höhe	Stk.	Art.Nr.	CHF/Stk.
	Liter	mm	mm	mm	Pal.		
Begehbare Abdeckung (max. 200 kg)	2000	2230	850	1860	1	2001216	2'590.00
Begehbare Abdeckung (max. 200 kg)	4000	2230	1700	1860	1	2001220	3'526.00
Begehbare Abdeckung (max. 200 kg)	4000	4460	850	1860	1	2001217	3'526.00
Begehbare Abdeckung (max. 200 kg)	6000	2230	2550	1860	1	2001221	4'462.00
Begehbare Abdeckung (max. 200 kg)	6000	6690	850	1860	1	2001218	4'462.00
Begehbare Abdeckung (max. 200 kg)	8000	2230	3400	1860	1	2001222	5'398.00
Begehbare Abdeckung (max. 200 kg)	8000	8920	850	1860	1	2001219	5'398.00

Rasenwaben

Kiesstabilisierung

Schuhabstreifer

Slimline

Rain4me

Fassaden-  
entwässerung

Punktentwässerung



# Garten plus Flachtank

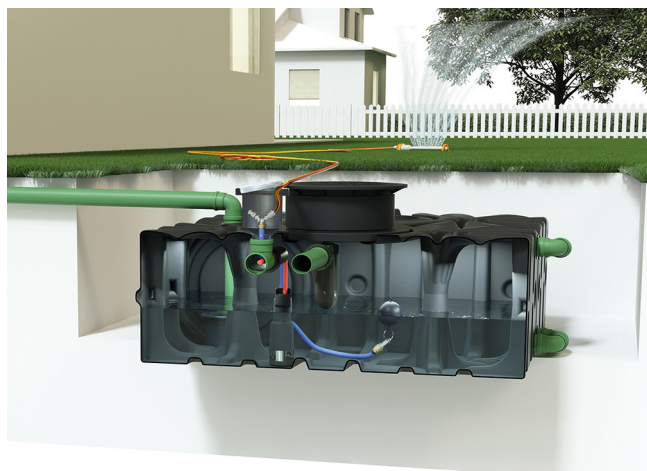

- Werkstoff: PE-LLD (Vollmaterial)
- Made in Germany
- 25 Jahre Garantie\*
- 100 Prozent recyclingfähig
- Lieferumfang:
  - ACO Rain4me Flachtank
  - Klarwasserdruckpumpe (im Tank)
  - Filter Dachrinnengitter 20 Meter
  - Zulaufberuhiger
  - Schiebedom mit begehbare Abdeckung
  - Schwimmender Ansaugfilter
  - Überlaufsiphon
  - Wasseranschlussbox

## Komplettset Garten Plus Flachtank

### Liegend



Belastung	Gesamtvolumen	Länge	Breite	Höhe	Stk.	Art.Nr.	CHF/Stk.
	Liter	mm	mm	mm	Pal.		
Begehbare Abdeckung (max. 200 kg)	2000	2230	1240	1250	1	2001189	<b>3'110.00</b>
Begehbare Abdeckung (max. 200 kg)	4000	2230	2480	1250	1	2001193	<b>4'046.00</b>
Begehbare Abdeckung (max. 200 kg)	4000	4460	1240	1250	1	2001190	<b>4'046.00</b>
Begehbare Abdeckung (max. 200 kg)	6000	6690	850	1860	1	2001194	<b>4'982.00</b>
Begehbare Abdeckung (max. 200 kg)	6000	2230	2550	1860	1	2001191	<b>4'982.00</b>
Begehbare Abdeckung (max. 200 kg)	8000	2230	4960	1250	1	2001195	<b>5'918.00</b>
Begehbare Abdeckung (max. 200 kg)	8000	2230	3400	1860	1	2001192	<b>5'918.00</b>

Stehend



Belastung	Gesamtvolumen	Länge	Breite	Höhe	Stk.	Art.Nr.	CHF/Stk.
	Liter	mm	mm	mm	Pal.		
Begehbare Abdeckung (max. 200 kg)	2000	2230	850	1860	1	2001223	3'110.00
Begehbare Abdeckung (max. 200 kg)	4000	2230	1700	1860	1	2001227	4'046.00
Begehbare Abdeckung (max. 200 kg)	4000	4460	850	1860	1	2001224	4'046.00
Begehbare Abdeckung (max. 200 kg)	6000	2230	2550	1860	1	2001228	4'982.00
Begehbare Abdeckung (max. 200 kg)	6000	6690	850	1860	1	2001225	4'982.00
Begehbare Abdeckung (max. 200 kg)	8000	2230	3400	1860	1	2001229	5'918.00
Begehbare Abdeckung (max. 200 kg)	8000	8920	850	1860	1	2001226	5'918.00

Rasenwaben

Kiesstabilisierung

Schuhabstreifer

Slimline

Rain4me

Fassaden-  
entwässerung

Punktentwässerung

# Haus & Garten compact Flachtank



- Werkstoff: PE-LLD (Vollmaterial)
- Made in Germany
- 25 Jahre Garantie\*
- 100 Prozent recyclingfähig
- Lieferumfang:
  - ACO Rain4me Flachtank
  - Filter Dachrinnengitter 20 m
  - Tankeinbaufilter (im Schiebedom)
  - Zulaufberuhiger
  - Hoher Schiebedom mit begehbare Abdeckung
  - Schwimmender Ansaugfilter
  - Überlaufsiphon
  - Klarwasserdruckpumpe (im Tank)
  - Verschluss für Wanddurchführungen
  - Freie Trinkwassernachspeisung (im Haus)
  - Kennzeichnungsmaterial

## Komplettset Garten Compact Flachtank

### Liegend



Belastung	Gesamtvolumen	Länge	Breite	Höhe	Stk.	Art.Nr.	CHF/Stk.
	Liter	mm	mm	mm	Pal.		
Begehbare Abdeckung (max. 200 kg)	2000	2230	1240	1470	1	2001196	<b>4'670.00</b>
Begehbare Abdeckung (max. 200 kg)	4000	2230	2480	1470	1	2001200	<b>5'606.00</b>
Begehbare Abdeckung (max. 200 kg)	4000	4460	1240	1470	1	2001197	<b>5'606.00</b>
Begehbare Abdeckung (max. 200 kg)	6000	2230	3720	1470	1	2001201	<b>6'542.00</b>
Begehbare Abdeckung (max. 200 kg)	6000	6690	1240	1470	1	2001198	<b>6'542.00</b>
Begehbare Abdeckung (max. 200 kg)	8000	2230	4960	1470	1	2001202	<b>7'478.00</b>
Begehbare Abdeckung (max. 200 kg)	8000	8920	1240	1470	1	2001199	<b>7'478.00</b>



Stehend



Belastung	Gesamtvolumen	Länge	Breite	Höhe	Stk.	Art.Nr.	CHF/Stk.
	Liter	mm	mm	mm	Pal.		
Begehbare Abdeckung (max. 200 kg)	2000	2230	850	1860	1	2001230	4'670.00
Begehbare Abdeckung (max. 200 kg)	4000	2230	1700	1860	1	2001234	5'606.00
Begehbare Abdeckung (max. 200 kg)	4000	4460	850	1860	1	2001231	5'606.00
Begehbare Abdeckung (max. 200 kg)	6000	2230	2550	1860	1	2001235	6'542.00
Begehbare Abdeckung (max. 200 kg)	6000	6690	850	1860	1	2001232	6'542.00
Begehbare Abdeckung (max. 200 kg)	8000	2230	3400	1860	1	2001236	7'478.00
Begehbare Abdeckung (max. 200 kg)	8000	8920	850	1860	1	2001233	7'478.00

Rasenwaben

Kiesstabilisierung

Schuhabstreifer

Slimline

Rain4me

Fassaden-  
entwässerung

Punktentwässerung

# Haus & Garten professional Flachtank



- Werkstoff: PE-LLD (Vollmaterial)
- Made in Germany
- 25 Jahre Garantie\*
- 100 Prozent recyclingfähig
- Lieferumfang:
  - ACO Rain4me Flachtank
  - Filter Dachrinnengitter 20 m
  - Tankeinbaufilter (im Schiebedom)
  - Zulaufberuhiger
  - Hoher Schiebedom mit begehbare Abdeckung
  - Schwimmender Ansaugfilter
  - Überlaufsiphon
  - Verschluss für Wanddurchführungen
  - Vollautomatische Regenwasserzentrale mit Pumpe (im Haus)
  - Kennzeichnungsmaterial

## Komplettset Garten Professional Flachtank

### Liegend



Belastung	Gesamtvolumen	Länge	Breite	Höhe	Stk.	Art.Nr.	CHF/Stk.
	Liter	mm	mm	mm	Pal.		
Begehbare Abdeckung (max. 200 kg)	2000	2230	1240	1470	1	2001203	<b>5'814.00</b>
Begehbare Abdeckung (max. 200 kg)	4000	2230	2480	1470	1	2001207	<b>6'750.00</b>
Begehbare Abdeckung (max. 200 kg)	4000	4460	1240	1470	1	2001204	<b>6'750.00</b>
Begehbare Abdeckung (max. 200 kg)	6000	2230	3720	1470	1	2001208	<b>7'686.00</b>
Begehbare Abdeckung (max. 200 kg)	6000	6690	1240	1470	1	2001205	<b>7'686.00</b>
Begehbare Abdeckung (max. 200 kg)	8000	2230	4960	1470	1	2001209	<b>8'622.00</b>
Begehbare Abdeckung (max. 200 kg)	8000	8920	1240	1470	1	2001206	<b>8'622.00</b>

Stehend



Belastung	Gesamtvolumen	Länge	Breite	Höhe	Stk.	Art.Nr.	CHF/Stk.
	Liter	mm	mm	mm	Pal.		
Begehbare Abdeckung (max. 200 kg)	2000	2230	850	1860	1	2001237	5'814.00
Begehbare Abdeckung (max. 200 kg)	4000	2230	1700	1860	1	2001241	6'750.00
Begehbare Abdeckung (max. 200 kg)	4000	4460	850	1860	1	2001238	6'750.00
Begehbare Abdeckung (max. 200 kg)	6000	2230	2550	1860	1	2001242	7'686.00
Begehbare Abdeckung (max. 200 kg)	6000	6690	850	1860	1	2001239	7'686.00
Begehbare Abdeckung (max. 200 kg)	8000	2230	3400	1860	1	2001243	8'622.00
Begehbare Abdeckung (max. 200 kg)	8000	8920	850	1860	1	2001240	8'622.00

Rasenwaben

Kiesstabilisierung

Schuhabstreifer

Slimline

Rain4me

Fassaden-  
entwässerung

Punktentwässerung



# Garten basic Zisterne



- Werkstoff: PE-LLD (Vollmaterial)
- Made in Germany
- 25 Jahre Garantie\*
- 100 Prozent recyclingfähig
- Lieferumfang:
  - ACO Rain4me Flachtank
  - Jet Kreislumpumpe (ausserhalb des Tanks)
  - Filter Dachrinnengitter 20 Meter
  - Zulaufberuhiger
  - Schiebedom mit begehbare Abdeckung
  - Schwimmender Ansaugfilter
  - Überlaufsiphon
  - Wasseranschlussbox

## Komplettset Garten Basis Zisterne

### Basic



Gesamtvolumen	Länge	Breite	Höhe	Stk.	Art.Nr.	CHF/Stk.
	mm	mm	mm	Pal.		
3300	2400	1500	2320	1	2001269	<b>2'694.00</b>
4700	2300	1800	2480	1	2001270	<b>3'318.00</b>
6500	2300	2100	2670	1	2001271	<b>4'046.00</b>

# Garten plus Zisterne

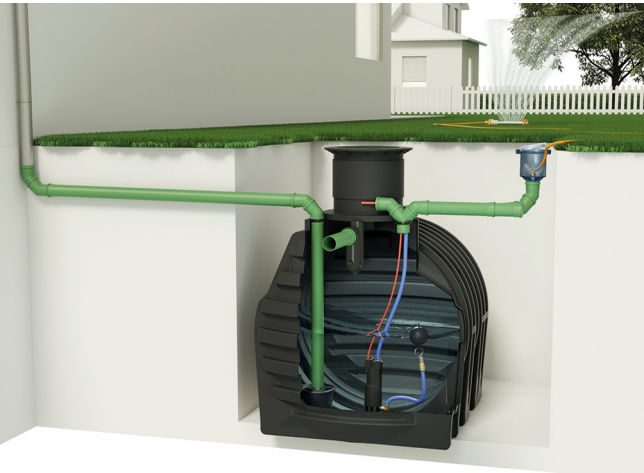

- Werkstoff: PE-LLD (Vollmaterial)
- Made in Germany
- 25 Jahre Garantie\*
- 100 Prozent recyclingfähig
- Lieferumfang:
  - ACO Rain4me Flachtank
  - Klarwasserdruckpumpe (im Tank)
  - Filter Dachrinnengitter 20 Meter
  - Zulaufberuhiger
  - Schiebedom mit begehbare Abdeckung
  - Schwimmender Ansaugfilter
  - Überlaufsiphon
  - Wasseranschlussbox

## Komplettset Garten Plus Zisterne

Plus



Gesamtvolumen	Länge	Breite	Höhe	Stk.	Art.Nr.	CHF/Stk.
	mm	mm	mm	Pal.		
3300	2400	1500	2320	1	2001272	3'214.00
4700	2300	1800	2480	1	2001273	3'838.00
6500	2300	2100	2670	1	2001274	4'566.00

Rasenwaben

Kiesstabilisierung

Schuhabstreifer

Slimline

Rain4me

Fassaden-  
entwässerung

Punktentwässerung

# Haus & Garten compact Zisterne



- Werkstoff: PE-LLD (Vollmaterial)
- Made in Germany
- 25 Jahre Garantie\*
- 100 Prozent recyclingfähig
- Lieferumfang:
  - ACO Rain4me Flachtank
  - Filter Dachrinnengitter 20 m
  - Tankeinbaufilter (im Schiebedom)
  - Zulaufberuhiger
  - Hoher Schiebedom mit begehbare Abdeckung
  - Schwimmender Ansaugfilter
  - Überlaufsiphon
  - Klarwasserdruckpumpe (im Tank)
  - Verschluss für Wanddurchführungen
  - Freie Trinkwassernachspeisung (im Haus)
  - Kennzeichnungsmaterial

## Komplettset Haus & Garten Compact Zisterne

### Compact



Gesamtvolumen	Länge	Breite	Höhe	Stk.	Art.Nr.	CHF/Stk.
	mm	mm	mm	Pal.		
3300	2400	1500	2320	1	2001275	<b>4'774.00</b>
4700	2300	1800	2480	1	2001276	<b>5'398.00</b>
6500	2300	2100	2670	1	2001277	<b>6'126.00</b>



# Haus & Garten professional Zisterne



- Werkstoff: PE-LLD (Vollmaterial)
- Made in Germany
- 25 Jahre Garantie\*
- 100 Prozent recyclingfähig
- Lieferumfang:
  - ACO Rain4me Flachtank
  - Filter Dachrinnengitter 20 m
  - Tankeinbaufilter (im Schiebedom)
  - Zulaufberuhiger
  - Hoher Schiebedom mit begehbaren Abdeckung
  - Schwimmender Ansaugfilter
  - Überlaufsiphon
  - Verschluss für Wanddurchführungen
  - Vollautomatische Regenwasserzentrale mit Pumpe (im Haus)
  - Kennzeichnungsmaterial

## Komplettset Garten Professional Zisterne

### Professional



Gesamtvolumen	Länge	Breite	Höhe	Stk.	Art.Nr.	CHF/Stk.
	mm	mm	mm	Pal.		
3300	2400	1500	2320	1	2001278	5'918.00
4700	2300	1800	2480	1	2001279	6'542.00
6500	2300	2100	2670	1	2001280	7'270.00

Rasenwaben

Kiesstabilisierung

Schuhabstreifer

Slimline

Rain4me

Fassaden-  
entwässerung

Punktentwässerung

# Tank

## Liegend



Belastung	Gesamtvolumen	Länge	Breite	Höhe	Stk.	Art.Nr.	CHF/Stk.
	Liter	mm	mm	mm	Pal.		
Befahrbare Abdeckung (max. 3,5 t Fahrzeuggewicht)	2000	2230	1230	855	1	2001106	<b>1'550.00</b>
Befahrbare Abdeckung (max. 3,5 t Fahrzeuggewicht)	4000	2330	2460	855	1	2001107	<b>2'486.00</b>
Befahrbare Abdeckung (max. 3,5 t Fahrzeuggewicht)	4000	4460	1230	855	1	2001110	<b>2'486.00</b>
Befahrbare Abdeckung (max. 3,5 t Fahrzeuggewicht)	6000	2230	3690	855	1	2001108	<b>3'422.00</b>
Befahrbare Abdeckung (max. 3,5 t Fahrzeuggewicht)	6000	6690	1230	855	1	2001111	<b>3'422.00</b>
Befahrbare Abdeckung (max. 3,5 t Fahrzeuggewicht)	8000	2230	4920	855	1	2001109	<b>4'358.00</b>
Befahrbare Abdeckung (max. 3,5 t Fahrzeuggewicht)	8000	8920	1230	855	1	2001112	<b>4'358.00</b>

## Stehend



Belastung	Gesamtvolumen	Länge	Breite	Höhe	Stk.	Art.Nr.	CHF/Stk.
	Liter	mm	mm	mm	Pal.		
Begehbare Abdeckung (max. 200 kg)	2000	2230	855	1230	1	2001105	<b>1'550.00</b>
Begehbare Abdeckung (max. 200 kg)	4000	2230	1710	1230	1	2001113	<b>2'486.00</b>
Begehbare Abdeckung (max. 200 kg)	4000	4460	855	1230	1	2001117	<b>2'486.00</b>
Begehbare Abdeckung (max. 200 kg)	6000	2230	2565	1230	1	2001114	<b>3'422.00</b>
Begehbare Abdeckung (max. 200 kg)	6000	6690	855	1230	1	2001118	<b>3'422.00</b>
Begehbare Abdeckung (max. 200 kg)	8000	2230	3420	1230	1	2001115	<b>4'358.00</b>
Begehbare Abdeckung (max. 200 kg)	8000	8920	855	1230	1	2001119	<b>4'358.00</b>

# Zisterne

## Zisternen



Belastung	Gesamtvolumen	Länge	Breite	Höhe	Stk.	Art.Nr.	CHF/Stk.
		mm	mm	mm	Pal.		
Befahrbare Abdeckung (max. 3,5 t Fahrzeuggewicht)	3300	2300	1500	1490	1	2001258	<b>1'654.00</b>
Befahrbare Abdeckung (max. 3,5 t Fahrzeuggewicht)	4700	2300	1800	1860	1	2001259	<b>2'278.00</b>
Befahrbare Abdeckung (max. 3,5 t Fahrzeuggewicht)	6500	2300	2100	2050	1	2001260	<b>3'006.00</b>

Rasenwaben

Kiesstabilisierung

Schuhabstreifer

Slimline

**Rain4me**

Fassaden-  
entwässerung

Punktentwässerung



# Aufsatzstücke

Mit Dachrinnengitter	Klasse	Belastung	Höhe	Art.Nr.	CHF/Stk.
			mm		
	A 15	Begehbare Abdeckung bis 200 kg (Ø 60 cm)	Höhenverstellbar 380 - 580	2001126	<b>500.00</b>
	A 15	Begehbare Abdeckung bis 200 kg (Ø 60 cm)	Höhenverstellbar 620 - 820	2001127	<b>624.00</b>
	PKW befahrbar	Befahrbare Abdeckung, max. 3,5 t Fahrzeuggewicht, 2,2 t Achslast (Ø 60 cm)	Höhenverstellbar 670 - 870	2001128	<b>1'009.00</b>

Mit Tankeinbaufilter und Dachrinnengitter	Klasse	Belastung	Höhe	Art.Nr.	CHF/Stk.
			mm		
	A 15	Begehbare Abdeckung bis 200 kg (Ø 60 cm)	Höhenverstellbar 620 - 820	2001130	<b>978.00</b>
	PKW befahrbar	Befahrbare Abdeckung, max. 3,5 t Fahrzeuggewicht, 2,2 t Achslast (Ø 60 cm)	Höhenverstellbar 670 - 870	2001131	<b>1'363.00</b>

Mit Filterkorb ohne Dachrinnengitter	Klasse	Belastung	Höhe	Art.Nr.	CHF/Stk.
			mm		
	A 15	Begehbare Abdeckung bis 200 kg (Ø 60 cm)	Höhenverstellbar 620 - 820	2001132	<b>791.00</b>
	PKW befahrbar	Befahrbare Abdeckung, max. 3,5 t Fahrzeuggewicht, 2,2 t Achslast (Ø 60 cm)	Höhenverstellbar 620 - 870	2001133	<b>1'228.00</b>

Mit Einbaufilterkorb und Dachrinnengitter	Klasse	Belastung	Höhe	Art.Nr.	CHF/Stk.
	A 15	Begehbare Abdeckung bis 200 kg (Ø 60 cm)	Höhenverstellbar 620 - 820	2001134	<b>1'030.00</b>
	PKW befahrbar	Befahrbare Abdeckung, max. 3,5 t Fahrzeuggewicht, 2,2 t Achslast (Ø 60 cm)	Höhenverstellbar 670 - 870	2001135	<b>1'415.00</b>

# Komponenten

Überlaufsiphon		Art.Nr.	CHF/Stk.
	<ul style="list-style-type: none"><li>• Mit Skimmereffekt und Tierschutz</li><li>• Aus Kunststoff (PE)</li><li>• Anschluss DN 100</li></ul>	2001144	104.00

Zulaufberuhiger		Art.Nr.	CHF/Stk.
	<ul style="list-style-type: none"><li>• Geruchsneutrales Wasser durch Sauerstoffanreicherung</li><li>• Anschluss DN 100</li></ul>	2001154	87.00

Rasenwaben

Kiesstabilisierung

Schuhabstreifer

Slimline

**Rain4me**

Fassaden-  
entwässerung

Punktentwässerung

# Pumpenset

<b>Jet Kreiselpumpe</b> 	<ul style="list-style-type: none"> <li>• Aufstellung ausserhalb des Tanks</li> <li>• Einfache Installation, da kein Verlegen von Stromkabeln notwendig ist</li> <li>• Edelstahlwelle, Edelstahlgehäuse, Laufrad aus verschleißfestem Kunststoff</li> <li>• Schwimmende Ansaugung 5 m</li> </ul>	<b>Art.Nr.</b>  2001137	<b>CHF/Stk.</b>  <b>500.00</b>
<b>Klarwasserdruckpumpe</b> 	<ul style="list-style-type: none"> <li>• Im Tank</li> <li>• Komfortable Lösung, da Pumpe auch im Winter im Tank verbleiben kann (frostsicher)</li> <li>• Schwimmende Ansaugung 1 m</li> </ul>	<b>Art.Nr.</b>  2001138	<b>CHF/Stk.</b>  <b>1'092.00</b>
<b>vollautomatische Regenwasserzentrale "Compact"</b> 	<ul style="list-style-type: none"> <li>• Freie Trinkwasser Nachspeisung</li> <li>• Klarwasserdruckpumpe im Tank</li> <li>• Mit schwimmender Ansaugung</li> <li>• Mit Schwimmschalter</li> <li>• Verschluss für Wanddurchführung DN 100</li> <li>• Kennzeichnungsschilder</li> </ul>	<b>Art.Nr.</b>  2001139	<b>CHF/Stk.</b>  <b>2'548.00</b>
<b>vollautomatische Regenwasserzentrale "Professional"</b> 	<ul style="list-style-type: none"> <li>• Optimal bedarfsgerechte Nachspeisung</li> <li>• Pumpe im Haus</li> <li>• Mit schwimmendem Ansaugfilter</li> <li>• Mit Schwimmschalter</li> <li>• Verschluss für Wanddurchführung DN 100</li> <li>• Kennzeichnungsschilder</li> </ul>	<b>Art.Nr.</b>  2001140	<b>CHF/Stk.</b>  <b>3'828.00</b>



# Wasseranschluss

Wasseranschlussbox		Art.Nr.	CHF/Stk.
	<ul style="list-style-type: none"> <li>• Praktischer Anschluss von Wasserschläuchen</li> <li>• Im Boden verbaut</li> </ul>	2001149	<b>104.00</b>

Wasserzapfsäule		Art.Nr.	CHF/Stk.
	<ul style="list-style-type: none"> <li>• Mit Wasserhahn zur einfachen Entnahme des Regenwassers</li> </ul>	2001158	<b>219.00</b>

Wasserzapfsäule Edelstahl		Art.Nr.	CHF/Stk.
	<ul style="list-style-type: none"> <li>• Mit Wasserhahn, einem weiteren Anschluss und Schlauchhalter</li> </ul>	2079142	<b>333.00</b>

Rasenwaben

Kiesstabilisierung

Schuhabstreifer



Slimline

**Rain4me**

Fassaden-  
entwässerung

Punktentwässerung

## Zubehör

Verlängerung für Abdeckung aus Kunststoff		Art.Nr.	CHF/Stk.
	<ul style="list-style-type: none"> <li>• Pro Element 240 mm Erhöhung</li> <li>• Stapelbar</li> <li>• Kürzbar</li> </ul>	2001129	<b>250.00</b>
Pneumatische Füllstandsanzeige		Art.Nr.	CHF/Stk.
	<ul style="list-style-type: none"> <li>• Pneumatische Füllstandsanzeige</li> </ul>	2001143	<b>224.00</b>
Gummilippendichtung DN 110		Art.Nr.	CHF/Stk.
	<ul style="list-style-type: none"> <li>• Bohrung 127 mm</li> <li>• Dafür wird Art.-Nr. 2001150 benötigt</li> </ul>	2001148	<b>48.00</b>

Rasenwaben

Kiesstabilisierung

Schuhabstreifer

Slimline

**Rain4me**

Fassaden-  
entwässerung

Punktentwässerung

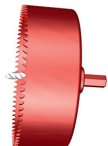
Lochkreissäge		Art.Nr.	CHF/Stk.
	<ul style="list-style-type: none"> <li>Für Einbau einer Gummilippendichtung DN 100</li> <li>Nur für zusätzliche Bohrungen benötigt</li> </ul>	2001150	<b>104.00</b>

Rasenwaben

Dachrinnengitter		Art.Nr.	CHF/Stk.
	<ul style="list-style-type: none"> <li>Aus Kunststoff</li> <li>17 Stk. à 600 mm (10,2 mm)</li> <li>Für Dachrinnen 90 – 150 mm</li> <li>Einbau wird immer empfohlen!</li> </ul>	2001152	<b>68.00</b>

Kiesstabilisierung

Retentionsdrossel		Art.Nr.	CHF/Stk.
	<ul style="list-style-type: none"> <li>Drosselung kann angepasst werden (von 0,05 - 1,0 l/s).</li> <li>Zum Einbau notwendig: 1x Art.-Nr. 2001148 / 1x Art.-Nr. 2001150</li> <li>Weitere Grössen und Ablaufleistungen auf Anfrage</li> </ul>	2001160	<b>450.00</b>

Schuhabstreifer

Slimline

**Rain4me**

Fassaden-  
entwässerung

Punktentwässerung





Die passende Lösung  
für jeden Anspruch



# Fassadenentwässerung

<b>Profiline 2.0</b>	<b>59</b>
<hr/>	
<b>Profiline 2.0 Holzterrasse</b>	<b>67</b>
<hr/>	
<b>Frameline</b>	<b>71</b>
<hr/>	
<b>Greenline 3.0</b>	<b>77</b>
<hr/>	
<b>Profiline Free</b>	<b>79</b>
<hr/>	
<b>Ergänzende Bauteile</b>	<b>83</b>
<hr/>	

# Für alle Wetter gewappnet

Rasenwaben

Kiesstabilisierung

Schuhabstreifer

Slimline

Rain4me

Fassaden-  
entwässerung

Punktentwässerung

ACO Fassaden- und Terrassenrinnen dienen dazu, die Forderungen der Vorschrift einzuhalten und ein Hochdrücken von Wasser infolge von Windbeanspruchung oder ein Anstauen vor besonders gefährdeten Bereichen zu verhindern. Hierbei ist auch die Bildung von Schneeverwehungen, Schneematsch und Eis zu berücksichtigen. Schneeverwehungen vor Türen tauen aufgrund einer erhöhten Wärmeabstrahlung in diesen Bereichen zuerst ab. Dies kann zu einer Behinderung des Tauwasserabflusses durch den rundherum verbleibenden Schnee oder Schneematsch führen. Insofern müssen Entwässerungsrinnen auch und insbesondere für derartige Wasserbeanspruchung geeignet sein. Die Rinnenhöhe muss der tatsächlichen Feuchtebeanspruchung angepasst sein. Ein entsprechender hydraulischer Nachweis kann jederzeit von der ACO Hochbau Anwendungstechnik erstellt werden.

Wesentlich für die Beurteilung der Wirksamkeit von Entwässerungsrinnen sind ihre Lage, die Grösse, der Öffnungsquerschnitt der Abdeckung und des Rinnenkörpers sowie die Einbausituation.

Eine Entwässerungsrinne wird nur dann ihre volle Wirksamkeit bei der Reduzierung der Feuchtegefährdung im Bereich einer Türschwelle entfalten können, wenn sie mindestens über ihre gesamte Breite reicht und hinreichend dicht vor ihr angeordnet ist. Dies sollte in der Regel der Fall sein, wenn sie nicht mehr als 5 cm Abstand hat.

Ablagerungen durch Schmutzeintrag werden weitestgehend vom Rinnenkörper zurückgehalten und können leicht durch den geschlossenen Rinnenboden ohne Beschädigung der Abdichtung entfernt werden. Eine regelmässige Wartung sollte hier selbstverständlich sein.

Die sichere Ableitung des Regenwassers sowie der Schwebstoffe erfolgt bei der Terrassenentwässerung über die seitlichen Dränschlitze in Stichkanäle, die zu den Abläufen führen, in den Freiraum unter Plattenbelägen auf Stelzlagern/Mörtelsäcken bzw. in die Dränschicht. Die Dränschlitze sollten nicht kleiner als 4 mm sein, sonst droht hier eine Versinterung.

Das Verwenden von Splitt kleiner als 4 mm ist unkritisch. Erfahrungsgemäss dringt nur wenig Splitt durch die Verkeilung durch die Dränschlitze in die Rinne ein. Sammeln sich Ablagerungen auf oder im Rost durch ein eingelegtes Schmutzvlies, ist die gesamte Konstruktion als kritisch zu beurteilen.

Eine einseitige Perforierung von Rinnenkörpern an der Fassade ist nicht sinnvoll, da es sich um ein lose verlegtes offenes Rinnensystem handelt, bei dem sich Feuchtigkeit zwangsläufig auch an der Fassadenseite einstellt. Mit einer beidseitigen Perforierung der Rinnenseiten ist die Feuchtigkeit als drucklos und schnell abtrocknend anzusehen. Technische Details siehe nächste Seite.



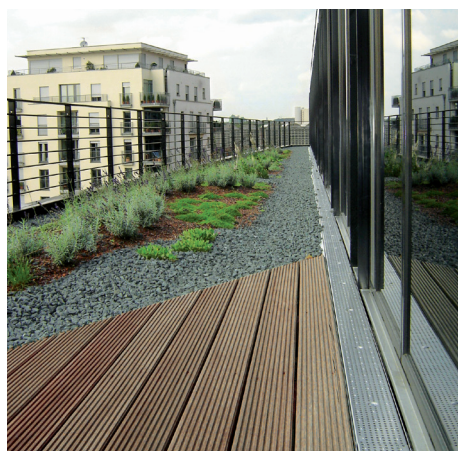
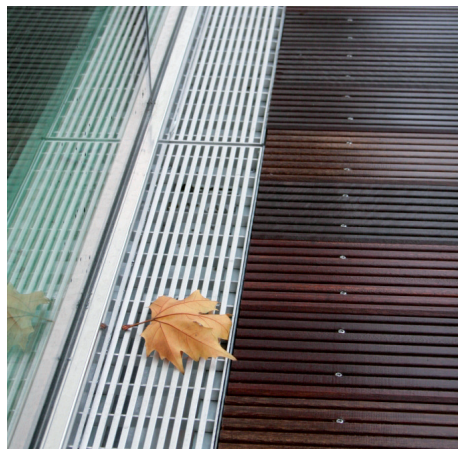

## Fassaden, Balkone und Dachgärten entwässern

Insbesondere im sensiblen Tür- und Fassadenbereich von Terrassen, Dachgärten und Balkonen muss zu jeder Zeit sichergestellt sein, dass keine Feuchtigkeit von aussen in das Gebäude eindringen kann. ACO Fassadenrinnen gewährleisten dies und leiten auch grosse Regenmengen durch zusätzliche Rückstaureserven sicher und schnell ab.

Sowohl in Edelstahl als auch in der Ausführung Stahl verzinkt passen sich ACO Fassadenrinnen allen architektonisch anspruchsvollen Bauvorhaben perfekt an.

Verschiedene Designvarianten sind durch unterschiedliche Rostausführungen zu erreichen. Durch variable Höheneinstellung ist eine millimetergenaue Anpassung an die örtlichen Bodenverhältnisse möglich. Damit entspricht ACO nicht nur der zukunftsweisenden Forderung nach barrierefreiem Bauen, sondern auch den Qualitätsansprüchen von Architekten und Planern.

### Vorteile von Fassadenrinnen

- sichere und schnelle Ableitung auch grosser Regenmengen
- zusätzliche Rückstaureserve bei schlagartig anfallendem Regen
- Vermeidung von Wasserlachen im Fassadenbereich
- Schutz des Innenraumes vor Durchfeuchtung
- Vermeidung von aufspritzendem Wasser bei Schlagregen
- Nutzung als Laufrost bei Wartung und Pflege

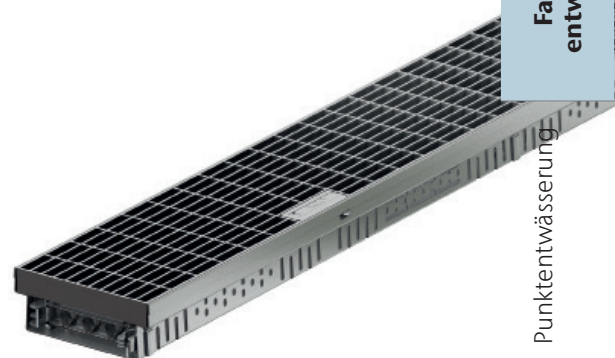

Rasenwaben

Kiesstabilisierung

Schuhabstreifer

Slimline

Rain4me

Fassaden-  
entwässerung

Punktentwässerung

# Profiline 2.0



- Ausführung in Stahl verzinkt und Edelstahl
- Alle Ausführungen sind begehrbar und rollstuhlbefahrbar
- Umsetzung von barrierefreien Türkonstruktionen
- Einsatz gemäss "Flachdachrichtlinie"
- Schnelles Verlegen durch Klickverbindung
- 0,5m Element mit Anschluss DN 50 / 100 mittels Einsteckstutzen
- Alle Elemente mit Stichkanalanschluss

## Profiline 2.0 Stahl verzinkt

### Stahl verzinkt Bauhöhe 50 mm

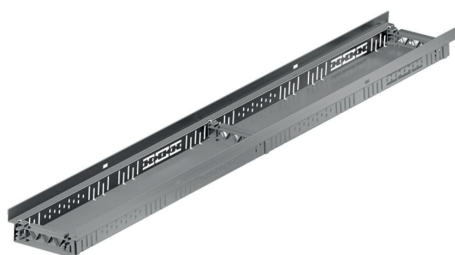

Länge	Breite	Höhe	Stk.	Art.Nr.	CHF/Stk.
			Pal.		
2000	100	50	100	3000046	<b>149.00</b>
1000	100	50	100	3000017	<b>91.00</b>
500	100	50	50	2079426	<b>58.00</b>
2000	130	50	100	2079428	<b>150.00</b>
1000	130	50	100	2079429	<b>92.00</b>
500	130	50	50	3000048	<b>59.00</b>
2000	155	50	100	3000081	<b>153.00</b>
1000	155	50	100	3000080	<b>94.00</b>
500	155	50	50	2079434	<b>60.00</b>
2000	200	50	100	3000386	<b>156.00</b>
1000	200	50	100	3000387	<b>96.00</b>
500	200	50	50	3000388	<b>61.00</b>
2000	250	50	100	3000469	<b>176.00</b>
1000	250	50	100	3000480	<b>105.00</b>
500	250	50	50	3000481	<b>64.00</b>



**Stahl verzinkt Bauhöhe 80 mm**

Länge	Breite	Höhe	Stk.	Art.Nr.	CHF/Stk.
			Pal.		
2000	100	80	100	3009019	<b>151.00</b>
1000	100	80	100	3009030	<b>93.00</b>
500	100	80	50	3009031	<b>60.00</b>
2000	130	80	100	3009033	<b>152.00</b>
1000	130	80	100	3009034	<b>94.00</b>
500	130	80	50	3009035	<b>61.00</b>
2000	155	80	100	3009037	<b>154.00</b>
1000	155	80	100	3009038	<b>96.00</b>
500	155	80	50	3009039	<b>62.00</b>
2000	200	80	100	3009041	<b>159.00</b>
1000	200	80	100	3009042	<b>99.00</b>
500	200	80	50	3009043	<b>64.00</b>
2000	250	80	100	3009045	<b>179.00</b>
1000	250	80	100	3009046	<b>108.00</b>
500	250	80	50	3009047	<b>67.00</b>

Rasenwaben

Kiesstabilisierung

Schuhabstreifer

**Stahl verzinkt Bauhöhe 100 mm**

Länge	Breite	Höhe	Stk.	Art.Nr.	CHF/Stk.
			Pal.		
2000	100	100	100	3009057	<b>153.00</b>
1000	100	100	100	3009058	<b>95.00</b>
500	100	100	50	3009059	<b>62.00</b>
2000	130	100	100	3009061	<b>154.00</b>
1000	130	100	100	3009062	<b>96.00</b>
500	130	100	50	3009063	<b>63.00</b>
2000	155	100	100	3009065	<b>156.00</b>
1000	155	100	100	3009066	<b>98.00</b>
500	155	100	50	3009067	<b>65.00</b>
2000	200	100	100	3009069	<b>191.00</b>
1000	200	100	100	3009070	<b>119.00</b>
500	200	100	50	3009071	<b>77.00</b>
2000	250	100	100	3009073	<b>215.00</b>
1000	250	100	100	3009074	<b>130.00</b>
500	250	100	50	3009075	<b>81.00</b>

Slimline

Rain4me

**Fassaden-  
entwässerung**

Punktentwässerung

## Profiline 2.0 Edestahl

### Edelstahl Bauhöhe 50 mm

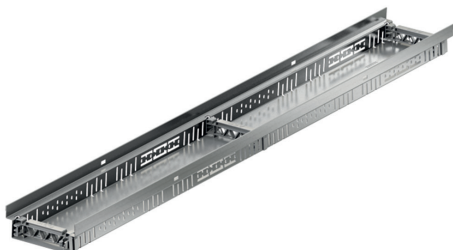

Länge	Breite	Höhe	Stk.	Art.Nr.	CHF/Stk.
			Pal.		
2000	100	50	100	3000042	<b>208.00</b>
1000	100	50	100	3000036	<b>142.00</b>
500	100	50	50	2079438	<b>87.00</b>
2000	130	50	100	2079440	<b>210.00</b>
1000	130	50	100	2079441	<b>143.00</b>
500	130	50	50	3000043	<b>88.00</b>
2000	155	50	100	3000045	<b>214.00</b>
1000	155	50	100	3000044	<b>146.00</b>
500	155	50	50	2079446	<b>89.00</b>
2000	200	50	100	3000484	<b>218.00</b>
1000	200	50	100	3000486	<b>149.00</b>
500	200	50	50	3000490	<b>91.00</b>
2000	250	50	100	3000519	<b>245.00</b>
1000	250	50	100	3000521	<b>163.00</b>
500	250	50	50	3000522	<b>96.00</b>

### Edelstahl Bauhöhe 80 mm

Länge	Breite	Höhe	Stk.	Art.Nr.	CHF/Stk.
			Pal.		
2000	100	80	100	3009085	<b>210.00</b>
1000	100	80	100	3009086	<b>144.00</b>
500	100	80	50	3009087	<b>89.00</b>
2000	130	80	100	3009089	<b>214.00</b>
1000	130	80	100	3009090	<b>147.00</b>
500	130	80	50	3009091	<b>91.00</b>
2000	155	80	100	3009093	<b>220.00</b>
1000	155	80	100	3009094	<b>151.00</b>
500	155	80	50	3009095	<b>92.00</b>
2000	200	80	100	3009097	<b>240.00</b>
1000	200	80	100	3009098	<b>155.00</b>
500	200	80	1	3009099	<b>95.00</b>
2000	250	80	100	3009101	<b>270.00</b>
1000	250	80	100	3009102	<b>169.00</b>
500	250	80	50	3009103	<b>100.00</b>

Rasenwaben

Kiesstabilisierung

Schuhabstreifer

### Edelstahl Bauhöhe 100 mm

Länge	Breite	Höhe	Stk.	Art.Nr.	CHF/Stk.
			Pal.		
2000	100	100	100	3009113	<b>212.00</b>
1000	100	100	100	3009114	<b>146.00</b>
500	100	100	50	3009115	<b>91.00</b>
2000	130	100	100	3009117	<b>218.00</b>
1000	130	100	100	3009118	<b>150.00</b>
500	130	100	50	3009119	<b>94.00</b>
2000	155	100	100	3009121	<b>226.00</b>
1000	155	100	100	3009122	<b>154.00</b>
500	155	100	50	3009123	<b>95.00</b>
2000	200	100	100	3009125	<b>260.00</b>
1000	200	100	100	3009126	<b>158.00</b>
500	200	100	50	3009127	<b>98.00</b>
2000	250	100	100	3009129	<b>290.00</b>
1000	250	100	100	3009130	<b>179.00</b>
500	250	100	50	3009131	<b>105.00</b>





Slimline

Rain4me

Fassaden-  
entwässerung

Punktentwässerung

## Roste - Stahl verzinkt







Roste		Länge	Breite	Stk./Pal.	Art.Nr.	CHF/Stk.
	<b>Gitterrost mit Arretierung</b>	1000	100	100	2079451	<b>75.00</b>
		500	100	100	2079452	<b>51.00</b>
		1000	130	100	2079453	<b>77.00</b>
		500	130	50	2079454	<b>54.00</b>
		1000	155	100	2010023	<b>79.00</b>
		500	155	50	2010022	<b>56.00</b>
		1000	200	100	3000556	<b>105.00</b>
		500	200	50	3000557	<b>75.00</b>
		1000	250	100	3000558	<b>127.00</b>
		500	250	50	3000559	<b>91.00</b>
	<b>Gitterrost ohne Arretierung</b>	1000	100	100	2010042	<b>66.00</b>
		500	100	50	2010041	<b>46.00</b>
		1000	130	100	2010065	<b>68.00</b>
		500	130	50	2010064	<b>47.00</b>
		1000	155	100	2009745	<b>71.00</b>
		500	155	50	2009746	<b>49.00</b>
		1000	200	100	2009747	<b>94.00</b>
		500	200	50	2009748	<b>66.00</b>
		1000	250	100	2010052	<b>122.00</b>
		500	250	50	2010051	<b>86.00</b>
	<b>Längsstabrost</b>	1000	130	100	2013993	<b>242.00</b>
		500	130	50	2013992	<b>169.00</b>
		1000	155	100	2009888	<b>254.00</b>
		500	155	50	2009889	<b>178.00</b>
	<b>Längsprofilrost</b>	1000	130	100	2009642	<b>110.00</b>
		500	130	50	2009643	<b>66.00</b>

## Roste - Kunststoff

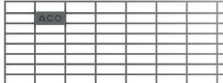
Kunststoffrost		Länge	Breite	Stk./Pal.	Art.Nr.	CHF/Stk.
	<b>Kunststoffrost</b>	1000	130	100	2009738	<b>51.00</b>



## Roste - Edelstahl

Roste		Länge	Breite	Stk./Pal.	Art.Nr.	CHF/Stk.
	Gitterrost mit Arretierung	1000	100	100	2079459	234.00
		500	100	50	2079460	155.00
		1000	130	100	2079461	236.00
		500	130	50	2079462	157.00
		1000	155	100	2010025	248.00
		500	155	50	2010024	164.00
		1000	200	100	3000560	402.00
		500	200	50	3000561	287.00
		1000	250	100	3000562	569.00
		500	250	50	3000563	418.00
	Gitterrost ohne Arretierung	1000	100	100	3000376	230.00
		500	100	50	3000377	152.00
		1000	130	100	3000378	232.00
		500	130	50	3000379	154.00
		1000	155	100	3000380	245.00
		500	155	50	3000381	161.00
		500	200	50	3000383	284.00
		1000	200	100	3000382	399.00
		1000	250	100	3000384	566.00
		500	250	50	3000385	415.00
	Heelsafe	1000	100	100	2013856	256.00
		1000	130	100	2012677	333.00
		500	100	50	2013857	154.00
		500	130	50	2012678	196.00
	Heelguard	1000	130	100	2013844	338.00
		500	130	50	2013845	203.00
	Längsschlitzrost	1000	130	100	2013849	155.00
		500	130	50	2013850	89.00
	Längsstabrost	1000	130	100	2013995	405.00
		1000	155	100	2009930	426.00
		500	130	50	2013994	270.00
		500	155	50	2009931	284.00
	Längsprofilrost	1000	130	100	2009644	252.00
		500	130	50	2009645	152.00
	Längsstegrost	1000	100	100	2009646	302.00
		1000	130	100	2009932	318.00
		500	100	50	2009647	171.00
		500	130	50	2009933	180.00

Rasenwaben

Kiestabilisierung

Schuhabstreifer

Slimline

Rain4me

 Fassaden-  
entwässerung

Punktentwässerung

## Zubehör - Stahl verzinkt

Stirnwände		Passend für	Art.Nr.	CHF/Stk.
	<b>Stirnwand Stahlverzinkt</b> Bauhöhe 50 mm	Baubreite 100 mm	3000047	<b>14.00</b>
		Baubreite 130 mm	3000049	<b>15.00</b>
		Baubreite 155 mm	3000354	<b>16.00</b>
		Baubreite 200 mm	3000523	<b>17.00</b>
		Baubreite 250 mm	3000524	<b>18.00</b>
	<b>Stirnwand Stahl verzinkt</b> Bauhöhe 80 mm	Baubreite 100 mm	3009032	<b>15.00</b>
		Baubreite 130 mm	3009036	<b>16.00</b>
		Baubreite 155 mm	3009040	<b>17.00</b>
		Baubreite 200 mm	3009044	<b>18.00</b>
		Baubreite 250 mm	3009048	<b>19.00</b>
	<b>Stirnwand Stahl verzinkt</b> Bauhöhe 100 mm	Baubreite 100 mm	3009060	<b>16.00</b>
		Baubreite 130 mm	3009064	<b>17.00</b>
		Baubreite 155 mm	3009068	<b>18.00</b>
		Baubreite 200 mm	3009072	<b>19.00</b>
		Baubreite 250 mm	3009076	<b>20.00</b>

## Zubehör - Edelstahl

Stirnwände		Passend für	Art.Nr.	CHF/Stk.
	<b>Stirnwand Edelstahl</b> Bauhöhe 50 mm	Baubreite 100 mm	2079439	<b>19.00</b>
		Baubreite 130 mm	2079443	<b>20.00</b>
		Baubreite 155 mm	2079447	<b>21.00</b>
		Baubreite 200 mm	3000525	<b>23.00</b>
		Baubreite 250 mm	3000526	<b>25.00</b>
	<b>Stirnwand Edelstahl</b> Bauhöhe 80 mm	Baubreite 100 mm	3009088	<b>20.00</b>
		Baubreite 130 mm	3009092	<b>21.00</b>
		Baubreite 155 mm	3009096	<b>22.00</b>
		Baubreite 200 mm	3009100	<b>24.00</b>
		Baubreite 250 mm	3009104	<b>26.00</b>
	<b>Stirnwand Edelstahl</b> Bauhöhe 100 mm	Baubreite 100 mm	3009116	<b>21.00</b>
		Baubreite 130 mm	3009120	<b>22.00</b>
		Baubreite 155 mm	3009124	<b>23.00</b>
		Baubreite 200 mm	3009128	<b>25.00</b>
		Baubreite 250 mm	3009132	<b>27.00</b>

Rasenwaben

Kiesstabilisierung

Schuhabstreifer

Slimline

Rain4me

**Fassaden-  
entwässerung**

Punktentwässerung

# Profiline 2.0 Holzterrasse



- Ausführung in Stahl verzinkt und Edelstahl
- Alle Ausführungen sind begehrbar und rollstuhlbefahrbar
- Umsetzung von barrierefreien Türkonstruktionen
- Einsatz gemäss "Flachdachrichtlinie"
- Schnelles Verlegen durch Klickverbindung
- 0,5m Element mit Anschluss DN 60 / 100 mittels Einsteckstutzen
- Alle Elemente mit Stichkanalanschluss

## Profiline 2.0 Holzterrasse Stahl verzinkt

### Stahl verzinkt



Länge	Breite	Höhe	Stk.	Art.Nr.	CHF/Stk.
			Pal.		
2000	130	20	100	3002748	<b>119.00</b>
1000	130	20	100	3002750	<b>75.00</b>
2000	155	20	100	3002753	<b>126.00</b>
1000	155	20	100	3002755	<b>78.00</b>
2000	200	20	100	3002758	<b>151.00</b>
1000	200	20	50	3002760	<b>93.00</b>



Profiline 2.0 Holzterrasse Edelstahl

Edelstahl



Länge	Breite	Höhe	Stk.	Art.Nr.	CHF/Stk.
			Pal.		
2000	130	20	100	3002763	166.00
1000	130	20	100	3002765	114.00
500	130	20	50	3002766	68.00
2000	155	20	100	3002768	176.00
1000	155	20	100	3002770	119.00
500	155	20	50	3002771	72.00
2000	200	20	100	3002773	211.00
1000	200	20	100	3002775	143.00
500	200	20	50	3002776	86.00

Rasenwaben

Kiesstabilisierung

Schuhabstreifer





Slimline

Rain4me

Fassaden-  
entwässerung

Punktentwässerung

**Roste Stahl verzinkt**

Roste		Länge	Breite	Stk./Pal.	Art.Nr.	CHF/Stk.
	<b>Gitterrost mit Arretierung</b>	1000	130	100	2079453	<b>77.00</b>
		500	130	50	2079454	<b>54.00</b>
		1000	155	100	2010023	<b>79.00</b>
		500	155	50	2010022	<b>56.00</b>
		1000	200	100	3000556	<b>105.00</b>
		500	200	50	3000557	<b>75.00</b>
	<b>Gitterrost ohne Arretierung</b>	1000	130	100	2010065	<b>68.00</b>
		500	130	50	2010064	<b>47.00</b>
		1000	155	100	2009745	<b>71.00</b>
		500	155	50	2009746	<b>49.00</b>
		1000	200	100	2009747	<b>94.00</b>
		500	200	50	2009748	<b>66.00</b>
	<b>Längsstabrost</b>	1000	130	100	2013993	<b>242.00</b>
		500	130	50	2013992	<b>169.00</b>
		1000	155	100	2009888	<b>254.00</b>
		500	155	50	2009889	<b>178.00</b>
	<b>Längsprofilrost</b>	1000	130	100	2009642	<b>110.00</b>
		500	130	50	2009643	<b>66.00</b>

**Roste - Kunststoff**

Kunststoffrost		Länge	Breite	Stk./Pal.	Art.Nr.	CHF/Stk.
	<b>Kunststoffrost</b>	1000	130	100	2009738	<b>51.00</b>



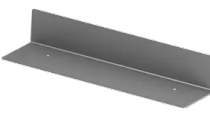



**Stirnwände**

Stirnwände Stahl verzinkt		Breite	Höhe	Passend für	Art.Nr.	CHF/Stk.
	<b>Stirnwand</b> Bauhöhe 20 mm	130	20	Baubreite 130 mm	3002752	<b>13.00</b>
		155	20	Baubreite 155 mm	3002757	<b>14.00</b>
		200	20	Baubreite 200 mm	3002762	<b>15.00</b>

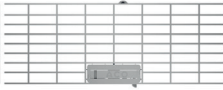
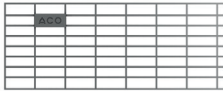
**Zubehör**

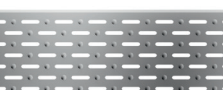
Rinnenverbinder / Distanzunterlage		Art.Nr.	CHF/Stk.
	<b>Rinnenverbinder / Distanzunterlage</b>	3002778	<b>2.00</b>

## Roste Edelstahl

Roste		Länge	Breite	Stk./Pal.	Art.Nr.	CHF/Stk.	
	Gitterrost mit Arretierung	1000	130	100	2079461	236.00	Rasenwaben
		500	130	50	2079462	157.00	
		1000	155	100	2010025	248.00	
		500	155	50	2010024	164.00	
		1000	200	100	3000560	402.00	
	Gitterrost ohne Arretierung	1000	130	100	3000378	232.00	Kiesstabilisierung
		500	130	50	3000379	154.00	
		1000	155	100	3000380	245.00	
		500	155	50	3000381	161.00	
		500	200	50	3000383	284.00	
		1000	200	100	3000382	399.00	
	Heelsafe	1000	130	100	2012677	333.00	Schuhabstreifer
		500	130	50	2012678	196.00	
	Heelguard	1000	130	100	2013844	338.00	
		500	130	50	2013845	203.00	
	Längsschlitzrost	1000	130	100	2013849	155.00	Slimline
		500	130	50	2013850	89.00	
	Längsstabrost	1000	130	100	2013995	405.00	
		1000	155	100	2009930	426.00	
		500	130	50	2013994	270.00	
		500	155	50	2009931	284.00	
	Längsprofilrost	1000	130	100	2009644	252.00	Rain4me
		500	130	50	2009645	152.00	
	Längsstegrost	1000	130	100	2009932	318.00	
		500	130	50	2009933	180.00	

## Stirnwände

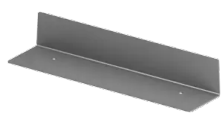
Stirnwände Edelstahl		Breite	Höhe	Passend für	Art.Nr.	CHF/Stk.	
	Stirnwand Bauhöhe 20 mm	130	20	Baubreite 130 mm	3002767	16.00	den- ta- entwässerung
		155	20	Baubreite 155 mm	3002772	18.00	
		200	20	Baubreite 200 mm	3002777	20.00	

## Zubehör

Rinnenverbinder / Distanzunterlage		Art.Nr.	CHF/Stk.	
	Rinnenverbinder / Distanzunterlage	3002778	2.00	Punktentwässerung

# Frameline



- Frameline Stahl verzinkt und Edelstahl, Frameline C Stahl verzinkt
- Alle Ausführungen sind begehbar und rollstuhlbefahrbar
- Umsetzung von barrierefreien Türkonstruktionen
- Einsatz gemäss "Flachdachrichtlinie"
- Schnelles Verlegen durch Klickverbindung
- Vier Füsse zur individuellen Höheneinstellung
- Besonders geeignet für aufgeständerte Beläge und Botenfertigteile

## Frameline

### Stahl verzinkt



Länge	Breite	Höhe	Stk.	Art.Nr.	CHF/Stk.
			Pal.		
1000	100	40	24	3002682	<b>75.00</b>
500	100	40	6	3002683	<b>53.00</b>
1000	130	40	24	3002684	<b>77.00</b>
500	130	40	6	3002685	<b>54.00</b>
1000	155	40	24	3002686	<b>79.00</b>
500	155	40	6	3002687	<b>55.00</b>
1000	200	40	24	3002688	<b>82.00</b>
500	200	40	6	3002689	<b>57.00</b>



**Edelstahl**

Länge	Breite	Höhe	Stk.	Art.Nr.	CHF/Stk.
			Pal.		
1000	100	40	24	3002700	<b>153.00</b>
500	100	40	6	3002701	<b>108.00</b>
1000	130	40	24	3002702	<b>156.00</b>
500	130	40	6	3002703	<b>110.00</b>
1000	155	40	24	3002704	<b>159.00</b>
500	155	40	6	3002705	<b>112.00</b>
1000	200	40	24	3002706	<b>163.00</b>
500	200	40	6	3002707	<b>115.00</b>

Rasenwaben

Kiesstabilisierung

Schuhabstreifer

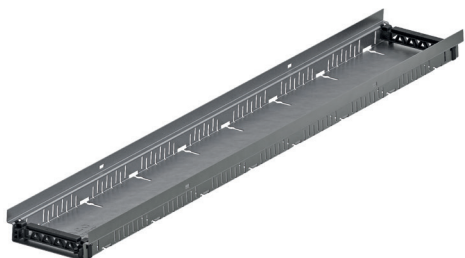
**Frameline C****Stahl verzinkt**

Länge	Breite	Höhe	Stk.	Art.Nr.	CHF/Stk.
			Pal.		
1000	100	50	24	3002708	<b>71.00</b>
500	100	50	6	3002709	<b>49.00</b>
1000	130	50	24	3002710	<b>72.00</b>
500	130	50	6	3002711	<b>50.00</b>
1000	155	50	24	3002712	<b>73.00</b>
500	155	50	6	3002713	<b>51.00</b>
1000	200	50	24	3002714	<b>75.00</b>
500	200	50	6	3002715	<b>53.00</b>



Slimline

Rain4me

**Fassaden-  
entwässerung**

Punktentwässerung

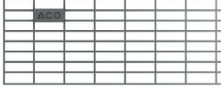





## Roste - Stahl verzinkt

Roste		Länge	Breite	Stk./Pal.	Art.Nr.	CHF/Stk.
	Gitterrost mit Arretierung	1000	100	100	2079451	75.00
		500	100	100	2079452	51.00
		1000	130	100	2079453	77.00
		500	130	50	2079454	54.00
		1000	155	100	2010023	79.00
		500	155	50	2010022	56.00
		1000	200	100	3000556	105.00
		500	200	50	3000557	75.00
		1000	250	100	3000558	127.00
		500	250	50	3000559	91.00
	Gitterrost ohne Arretierung	1000	100	100	2010042	66.00
		500	100	50	2010041	46.00
		1000	130	100	2010065	68.00
		500	130	50	2010064	47.00
		1000	155	100	2009745	71.00
		500	155	50	2009746	49.00
		1000	200	100	2009747	94.00
		500	200	50	2009748	66.00
		1000	250	100	2010052	122.00
		500	250	50	2010051	86.00
	Längsstabrost	1000	130	100	2013993	242.00
		500	130	50	2013992	169.00
		1000	155	100	2009888	254.00
		500	155	50	2009889	178.00
	Längsprofilrost	1000	130	100	2009642	110.00
		500	130	50	2009643	66.00

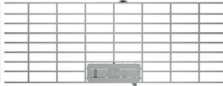
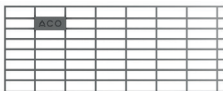
## Roste - Kunststoff

Kunststoffrost		Länge	Breite	Stk./Pal.	Art.Nr.	CHF/Stk.
	<b>Kunststoffrost</b>	1000	130	100	2009738	<b>51.00</b>

# Roste - Edelstahl

Roste		Länge	Breite	Stk./Pal.	Art.Nr.	CHF/Stk.
	Gitterrost mit Arretierung	1000	100	100	2079459	<b>234.00</b>
		500	100	50	2079460	<b>155.00</b>
		1000	130	100	2079461	<b>236.00</b>
		500	130	50	2079462	<b>157.00</b>
		1000	155	100	2010025	<b>248.00</b>
		500	155	50	2010024	<b>164.00</b>
		1000	200	100	3000560	<b>402.00</b>
		500	200	50	3000561	<b>287.00</b>
		1000	250	100	3000562	<b>569.00</b>
		500	250	50	3000563	<b>418.00</b>
	Gitterrost ohne Arretierung	1000	100	100	3000376	<b>230.00</b>
		500	100	50	3000377	<b>152.00</b>
		1000	130	100	3000378	<b>232.00</b>
		500	130	50	3000379	<b>154.00</b>
		1000	155	100	3000380	<b>245.00</b>
		500	155	50	3000381	<b>161.00</b>
		1000	200	100	3000382	<b>399.00</b>
		500	200	50	3000383	<b>284.00</b>
		1000	250	100	3000384	<b>566.00</b>
		500	250	50	3000385	<b>415.00</b>
	Heelsafe	1000	100	100	2013856	<b>256.00</b>
		500	100	50	2013857	<b>154.00</b>
		1000	130	100	2012677	<b>333.00</b>
		500	130	50	2012678	<b>196.00</b>
	Heelguard	1000	130	100	2013844	<b>338.00</b>
		500	130	50	2013845	<b>203.00</b>
	Längsstabrost	1000	130	100	2013995	<b>405.00</b>
		500	130	50	2013994	<b>270.00</b>
		1000	155	100	2009930	<b>426.00</b>
		500	155	50	2009931	<b>284.00</b>
	Längsschlitzrost	1000	130	100	2013849	<b>155.00</b>
		500	130	50	2013850	<b>89.00</b>
	Längsprofilrost	1000	130	100	2009644	<b>252.00</b>
		500	130	50	2009645	<b>152.00</b>
	Längsstegrost	1000	100	100	2009646	<b>302.00</b>
		500	100	50	2009647	<b>171.00</b>
		1000	130	100	2009932	<b>318.00</b>
		500	130	50	2009933	<b>180.00</b>

Rasenwaben

Kiesstabilisierung

Schuhstreifen

Slimline

Rain4me

Fassaden-  
entwässerung

Punktentwässerung

## Zubehör Frameline

Zubehör		Material	Typ	Höhe	Verstellbar	Art.Nr.	CHF/Stk.
	Fit in Höhenverstellbar	Stahl verzinkt	Typ I	50	60 - 80	3002716	<b>11.00</b>
		Stahl verzinkt	Typ II	70	80 - 100	3002717	<b>12.00</b>
		Stahl verzinkt	Typ III	90	100 - 120	3002718	<b>13.00</b>
	Fit in Höhenverstellbar	Edelstahl	Typ I	50	60 - 80	3002719	<b>16.00</b>
		Edelstahl	Typ II	70	80 - 100	3002720	<b>17.00</b>
		Edelstahl	Typ III	90	100 - 120	3002721	<b>18.00</b>

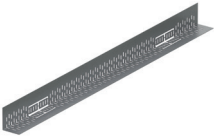
Kiesleiste		Material	Typ	Länge	Höhe	Verstellbar	Art.Nr.	CHF/Stk.
	Kiesleiste	Stahl verzinkt	Typ I	1000	50	60 - 80	3002722	<b>25.00</b>
		Stahl verzinkt	Typ II	1000	70	80 - 100	3002723	<b>29.00</b>
		Stahl verzinkt	Typ III	1000	90	100 - 120	3002724	<b>34.00</b>
		Edelstahl	Typ I	1000	50	60 - 80	3002725	<b>67.00</b>
		Edelstahl	Typ II	1000	70	80 - 100	3002726	<b>75.00</b>
		Edelstahl	Typ III	1000	90	100 - 120	3002727	<b>84.00</b>



# Zubehör Frameline C

Zubehör		Material	Typ	Höhe	Verstellbar Frameline C	Art.Nr.	CHF/Stk.
	Fit in Höhenverstellbar	Stahl verzinkt	Typ I	50	70-90	3002716	<b>11.00</b>
		Stahl verzinkt	Typ II	70	90-110	3002717	<b>12.00</b>
		Stahl verzinkt	Typ III	90	110-130	3002718	<b>13.00</b>

Rasenwaben

Stirnwände Stahl verzinkt		Breite	Höhe	Art.Nr.	CHF/Stk.
	Stirnwand fixe Bauhöhe	100	50	3002728	<b>8.00</b>
		130	50	3002729	<b>9.00</b>
		155	50	3002730	<b>10.00</b>
		200	50	3002731	<b>11.00</b>

Kiesstabilisierung

Schuhstreifen

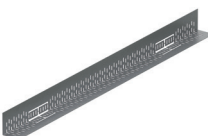
Kiesleiste		Material	Typ	Länge	Höhe	Verstellbar	Art.Nr.	CHF/Stk.
	Kiesleiste	Stahl verzinkt	Typ I	1000	50	60 - 80	3002722	<b>25.00</b>
		Stahl verzinkt	Typ II	1000	70	80 - 100	3002723	<b>29.00</b>
		Stahl verzinkt	Typ III	1000	90	100 - 120	3002724	<b>34.00</b>
		Edelstahl	Typ I	1000	50	60 - 80	3002725	<b>67.00</b>
		Edelstahl	Typ II	1000	70	80 - 100	3002726	<b>75.00</b>
		Edelstahl	Typ III	1000	90	100 - 120	3002727	<b>84.00</b>

Slimline

Rain4me

Fassaden-  
entwässerung

Punktentwässerung

# Greenline 3.0



- Stahl verzinkt
- Alle Ausführungen sind begehrbar und rollstuhlbefahrbar
- Umsetzung von barrierefreien Türkonstruktionen
- Einfaches Verlegen
- Mit gitterrost 30/10
- Integrierte Stirnwand und Rinnenverbindung
- Mit Sickerkanalanschluss
- Guter Korrosionsschutz

## Greenline 3.0

Bauhöhe 50 mm

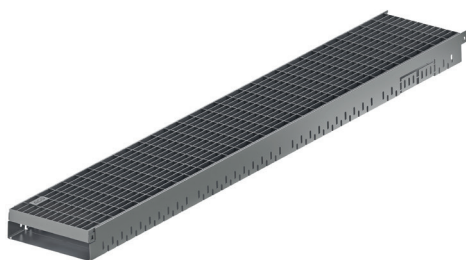

Länge	Breite	Höhe	Stk.	Art.Nr.	CHF/Stk.
			Pal.		
1000	100	50	100	2010101	<b>143.00</b>
500	100	50	100	2010100	<b>95.00</b>
1000	130	50	100	2010088	<b>145.00</b>
500	130	50	100	2010087	<b>97.00</b>
1000	155	50	50	2009750	<b>149.00</b>
500	155	50	50	2009751	<b>99.00</b>
1000	200	50	50	2009753	<b>171.00</b>
500	200	50	50	2009754	<b>115.00</b>
1000	250	50	50	2036812	<b>204.00</b>
500	250	50	50	2010056	<b>136.00</b>

Bauhöhe 75 mm

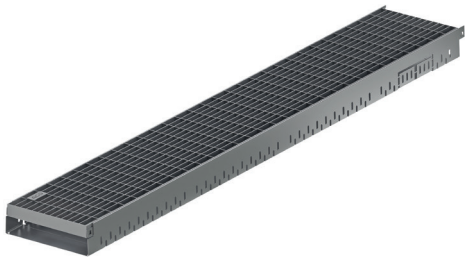

Länge	Breite	Höhe	Stk.	Art.Nr.	CHF/Stk.
			Pal.		
1000	100	75	100	2010104	144.00
500	100	75	50	2010103	96.00
1000	130	75	50	2010107	146.00
500	130	75	50	2010106	98.00
1000	155	75	50	2010110	150.00
500	155	75	50	2010109	100.00
1000	200	75	50	2010113	176.00
500	200	75	50	2010112	118.00

Rasenwaben

Kiesstabilisierung

Schuhabstreifer

Slimline

Rain4me

Fassaden-  
entwässerung

Punktentwässerung

# Profiline Free



- Ausführung in Stahl verzinkt und Edelstahl
- Alle Ausführungen sind begehrbar und rollstuhlbefahrbar
- Einsatz für Schwellensystem Premioplan und Premioplan Plus
- Einsatzbar für reduzierte Abdichtungshöhen nach DN 18553 und 18533
- TÜV geprüftes System für barrierefrei Türkonstruktion
- Individuell kürzbar
- Offenes und geschlossenes System
- Ohne Abdeckrost
- Die Dichtung Art. 320699 ist zwingend erforderlich und muss separat mitbestellt werden

## Profiline free - Stahl verzinkt

### Fixe Bauhöhe geschlossen

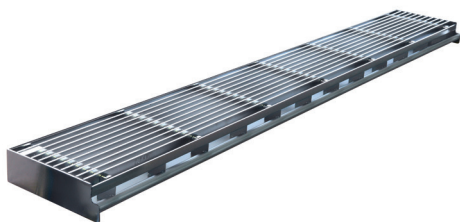

Länge	Breite	Höhe	Stk.	Art.Nr.	CHF/Stk.
			Pal.		
1200	158	100	100	2009935	<b>280.00</b>
1200	208	100	100	2009944	<b>289.00</b>



**Fixe Bauhöhe geschlossen mit Stutzen DN50, Stahl verzinkt**

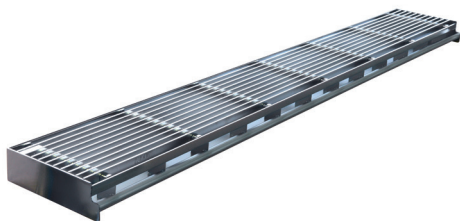

Länge	Breite	Höhe	Stk.	Art.Nr.	CHF/Stk.
			Pal.		
1200	158	100	100	2009939	<b>347.00</b>
1200	208	100	100	2009948	<b>360.00</b>

Rasenwaben

Kiesstabilisierung

**Fixe Bauhöhe geschlossen mit Drainschlitz, Stahl verzinkt**

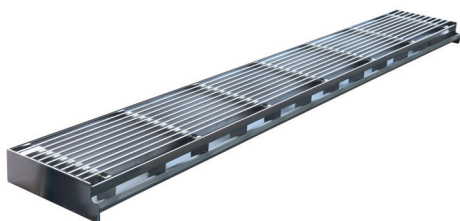

Länge	Breite	Höhe	Stk.	Art.Nr.	CHF/Stk.
			Pal.		
1200	158	100	100	2009937	<b>330.00</b>
1200	208	100	100	2009946	<b>342.00</b>

Schuhabstreifer

Slimline

Rain4me

**Fassaden-  
entwässerung**

Punktentwässerung

### Fixe Bauhöhe geschlossen, Edelstahl

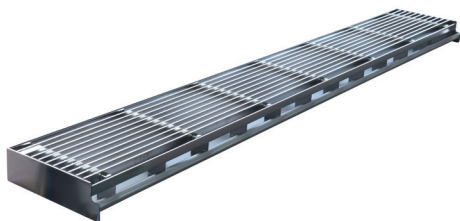

Länge	Breite	Höhe	Stk.	Art.Nr.	CHF/Stk.
			Pal.		
1200	158	100	100	2009953	<b>392.00</b>
1200	208	100	100	2009962	<b>416.00</b>

### Fixe Bauhöhe geschlossen mit Stützen DN50, Edelstahl

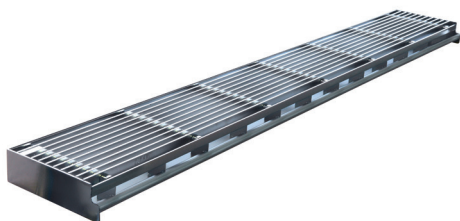

Länge	Breite	Höhe	Stk.	Art.Nr.	CHF/Stk.
			Pal.		
1200	158	100	100	2009957	<b>430.00</b>
1200	208	100	100	2009966	<b>483.00</b>

Rasenwaben

Kiesstabilisierung

Schuhabstreifer

Slimline

Rain4me

Fassaden-  
entwässerung

Punktentwässerung

## Fixe Bauhöhe geschlossen mit Drainschlitz, Edelstahl

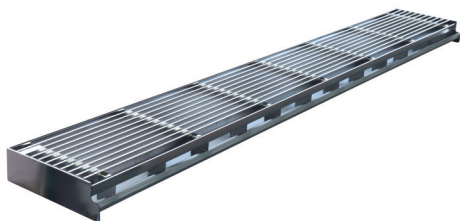

Länge	Breite	Höhe	Stk.	Art.Nr.	CHF/Stk.
			Pal.		
1200	158	100	100	2009955	420.00
1200	208	100	100	2009964	470.00

Rasenwaben

Kiesstabilisierung

Roste	Material	Länge	Breite	Stk./Pal.	Art.Nr.	CHF/Stk.
	Stahl verzinkt	1200	150	100	2009971	197.00
	Stahl verzinkt	1200	200	100	2009975	233.00
	Edelstahl	1200	150	100	2009979	497.00
	Edelstahl	1200	200	100	2009983	588.00
	Stahl verzinkt	1200	150	100	2009973	277.00
	Stahl verzinkt	1200	200	100	2009977	325.00
	Edelstahl	1200	150	100	2009981	493.00
	Edelstahl	1200	200	100	2009985	522.00

Schuhstreifen

Slimline

Stirnwände		Material	Breite	Anschluss	Art.Nr.	CHF/Stk.
	Stirnwand	Stahl verzinkt	150	Links	2009941	36.00
		Stahl verzinkt	200	Links	2009950	37.00
		Stahl verzinkt	150	Rechts	2009942	36.00
		Stahl verzinkt	200	Rechts	2009951	37.00
		Edelstahl	150	Links	2009959	42.00
		Edelstahl	200	Links	2009968	43.00
		Edelstahl	150	Rechts	2009960	42.00
		Edelstahl	200	Rechts	2009969	43.00

Rain4me

Zubehör	Material	Länge	Breite	Art.Nr.	CHF/Stk.
	Rinnenverbinder	Stahl verzinkt	150	2009940	26.00
		Stahl verzinkt	200	2009949	27.00
		Edelstahl	150	2009958	27.00
		Edelstahl	200	2009967	29.00
	Dichtung	1.20 m		2010115	50.00

Fassaden-  
entwässerung

Punktentwässerung

# Ergänzende Bauteile

## Aufsätze

Stahl verzinkt	Länge	Breite	Höhe	Art.Nr.	CHF/Stk.
	300	300	50	2009529	<b>61.00</b>
	300	300	55 - 78	2009530	<b>90.00</b>
	300	300	78 - 108	2009531	<b>93.00</b>
	400	400	50	2009532	<b>74.00</b>
	400	400	55 - 78	2009533	<b>114.00</b>
	400	400	78 - 108	2009534	<b>116.00</b>
	500	500	50	2009535	<b>139.00</b>
	500	500	55 - 78	2009536	<b>188.00</b>
	500	500	78 - 108	2009537	<b>192.00</b>

Edelstahl	Länge	Breite	Höhe	Art.Nr.	CHF/Stk.
	300	300	50	2009538	<b>100.00</b>
	300	300	55 - 78	2009539	<b>183.00</b>
	300	300	78 - 108	2009540	<b>192.00</b>
	400	400	50	2009541	<b>122.00</b>
	400	400	55 - 78	2009542	<b>227.00</b>
	400	400	78 - 108	2009543	<b>238.00</b>
	500	500	50	2009544	<b>217.00</b>
	500	500	55 - 78	2009545	<b>353.00</b>
	500	500	78 - 108	2009546	<b>370.00</b>

## Aufstockelemente für Aufsatz

Stahl verzinkt	Länge	Breite	Höhe	Art.Nr.	CHF/Stk.
	300	300	30	2009547	<b>63.00</b>
	300	300	60	2009548	<b>74.00</b>
	300	300	120	2009549	<b>83.00</b>
	400	400	30	2009550	<b>73.00</b>
	400	400	60	2009551	<b>84.00</b>
	400	400	120	2009552	<b>117.00</b>
	500	500	30	2009553	<b>110.00</b>
	500	500	60	2009554	<b>126.00</b>
	500	500	120	2009555	<b>197.00</b>







Edelstahl	Länge	Breite	Höhe	Art.Nr.	CHF/Stk.
	300	300	30	2009556	<b>85.00</b>
	300	300	60	2009557	<b>105.00</b>
	300	300	120	2009558	<b>128.00</b>
	400	400	30	2009559	<b>112.00</b>
	400	400	60	2009560	<b>130.00</b>
	400	400	120	2009561	<b>163.00</b>
	500	500	30	2009562	<b>137.00</b>
	500	500	60	2009563	<b>167.00</b>
	500	500	120	2009564	<b>249.00</b>

Rasenwaben

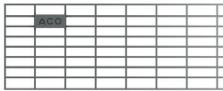
Kiesstabilisierung

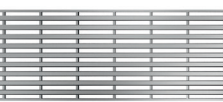
## Roste

Roste		Länge	Breite	Stk./Pal.	Art.Nr.	CHF/Stk.
	<b>Gitterrost 30/10 mm, Stahl verzinkt</b>	300	300	50	2009565	<b>110.00</b>
		400	400	50	2013863	<b>157.00</b>
		500	500	50	2013864	<b>221.00</b>
		300	300	50	2009567	<b>181.00</b>
		400	400	50	2013866	<b>315.00</b>
		500	500	50	2013867	<b>521.00</b>
	<b>Lochrost für Aufsatz Fassadenentwässerung, Edelstahl</b>	300	300	50	2009566	<b>145.00</b>
		400	400	50	2013872	<b>219.00</b>
		500	500	50	2013873	<b>376.00</b>
	<b>Heelsafe für Aufsatz Fassadenentwässerung, Edelstahl</b>	300	300	50	2009568	<b>238.00</b>
		400	400	50	2013878	<b>511.00</b>
		500	500	50	2013879	<b>1'521.00</b>
	<b>Heelguard für Aufsatz Fassadenentwässerung, Edelstahl</b>	300	300	50	2009569	<b>246.00</b>
		400	400	50	2013881	<b>521.00</b>
		500	500	50	2013882	<b>1'527.00</b>

Schuhstreifen

Slimline

Rain4me

## Zubehör Roste

Rostbefestigungsset	Material	Art.Nr.	CHF/Stk.
<b>Rostbefestigungsset</b>	Stahl verzinkt	2009702	<b>33.00</b>
	Edelstahl	2009703	<b>40.00</b>

Fassaden-  
entwässerung

Punktentwässerung

**Stichkanal Stahl verzinkt, Edelstahl**

Material	Länge	Breite	Höhe	Art.Nr.	CHF/Stk.
Stahl verzinkt	2000	100	30	2000026	<b>71.00</b>
Stahl verzinkt	1000	100	30	2009634	<b>40.00</b>
Edelstahl	2000	100	30	2000024	<b>159.00</b>
Edelstahl	1000	100	30	2009635	<b>85.00</b>

**Zubehör Stichkanal**

Material	Länge	Breite	Höhe	Art.Nr.	CHF/Stk.
Stahl verzinkt	100	104	34	2009527	<b>18.00</b>
Edelstahl	100	104	34	2009528	<b>30.00</b>

Rasenwaben

Kiesstabilisierung

Schuhabstreifer

Slimline

Rain4me

**Fassaden-  
entwässerung**

Punktentwässerung

Leibungsablaufelement

Leibungsablaufelement DN 100, Stahl verzinkt, schwarz beschichtet



Länge	Breite	Höhe	Stk.	Art.Nr.	CHF/Stk.
			Pal.		
370	110	20	50	2009816	189.00
370	110	30	50	2009817	189.00

Zubehör Leibungsablaufelement

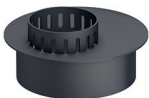
Einsteckstutzen für Leibungsablaufelement DN100, Stahl verzinkt, schwarz beschichtet	Länge	Breite	Höhe	Art.Nr.	CHF/Stk.
	100	104	34	2009986	93.00

Rasenwaben

Kiesstabilisierung

Schuhabstreifer

Slimline

Rain4me

Fassaden-  
entwässerung

Punktentwässerung





Sammelstelle für  
Schmutz- und Regenwasser



# Punktentwässerung

<b>XtraPoint aus Kunststoff</b>	<b>91</b>
---------------------------------	-----------

XtraPoint	91
-----------	----

Zubehör	92
---------	----

Pflastersteine, Gehwegplatten oder Asphalt sind heute die üblichen Beläge zur Befestigung der Flächen rund um das Haus sowie der Grossflächen rund um öffentliche und gewerbliche Gebäude. Da diese den Boden meist versiegeln, kann Regen- und Schmutzwasser nicht natürlich versickern. Um eine Pfützenbildung zu verhindern, müssen die Beläge nicht nur fachgerecht verlegt werden, es muss auch dafür gesorgt werden, dass das Oberflächenwasser gesammelt und abgeführt wird. Eine einfache und praktische Lösung sind die ACO XtraPoint Punktabläufe.

- ■ Fussgängerzonen
- ■ Schulhöfe
- ■ Pkw-Parkplätze
- ■ Parkanlagen

- ■ Wasserzapfstellen
- ■ Hofeinfahrten
- ■ Garagenauffahrten
- ■ Terrassen

## rostet nicht

- Ablaufkörper aus Kunststoff
- (Polypropylen), dauerhaft farbecht

## ausgezeichnetes Design



- Winner
- iconic Award

### ACO XtraPoint mit Kunststoffrost

Artikel: 2009508

Abmessung:  
250 x 250 x 205 mm

# ACO XtraPoint

Der aus Kunststoff gefertigte Punktablauf ACO XtraPoint ist befahrbar (Kl. B 125) und verfügt über einen Schlammeimer mit Griff (1,1 Liter Volumen). Neu ist die modifizierte Pflasterkante, die ein direktes Anpflastern ermöglicht. Dies wird durch die tiefliegenden Betonverankerungen realisiert. Darüber hinaus können die Roste um 90° gedreht werden. Der Abgang DN/OD 110 ist senkrecht angeordnet.

### Exzellentes Fugenbild

Die neu gestaltete Pflasterkante ermöglicht das präzise Anarbeiten von Pflasterbelägen. Mit den 90° drehbaren Rosten kann die Abdeckung individuell an das Fugenbild angepasst werden.

■ Ablaufleistung mindestens 4,5 l/s

ACO XtraPoint mit  
Maschenrost Stahl verz.  
Artikel: 2009509

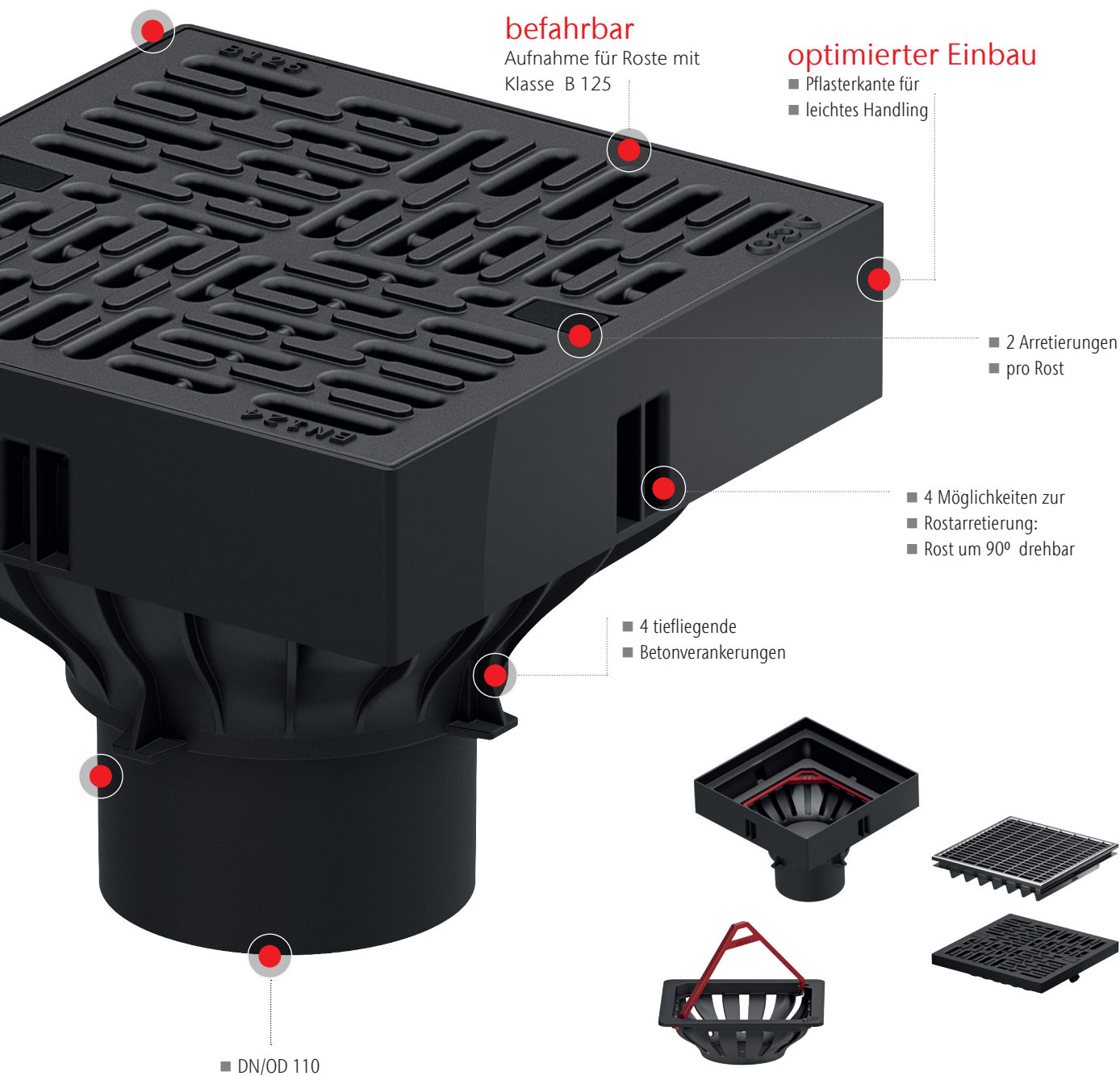

Rasenwaben

Kiesstabilisierung

Schuhabstreifer

Slimline

Rain4me

**Komplettabläufe:****Artikel-Nr.**ACO XtraPoint mit Kunststoffrost Kl. B 125  
inkl. Schlammeimer**2009508**ACO XtraPoint mit Maschenrost Stahl verz. Kl. B 125  
inkl. Schlammeimer**2009509**Fassaden-  
entwässerung**Punktentwässerung**



## XtraPoint aus Kunststoff



- Kunststoff
- Belastungsklasse B 125 gemäss SN EN 1433
- Dauerhaft farbecht
- Inkl. Schlammmeimer (1.1. Liter)

### XtraPoint

#### Mit Kunststoffrost

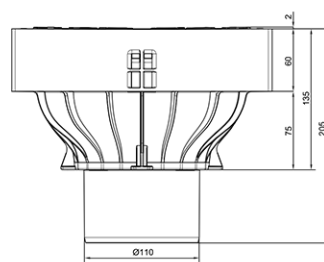

Typ	Länge mm	Breite mm	Höhe mm	Einlaufquerschnitt cm <sup>2</sup>	Stk. Pal.	kg	Art.Nr.	CHF/Stk.
XtraPoint B 125	250	250	205	103	24	11.9	2009508	<b>252.00</b>



Mit Maschenrost, Stahl verzinkt

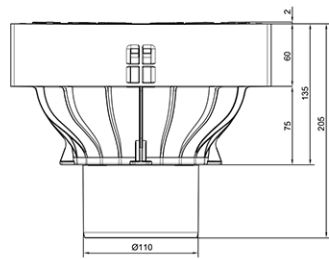

Typ	Länge	Breite	Höhe	Einlaufquerschnitt	Stk.	kg	Art.Nr.	CHF/Stk.
	mm	mm	mm	cm2	Pal.			
XtraPoint B 125	250	250	205	103	24	11.9	2009509	451.00

Zubehör

Zubehör für Abdeckroste					kg	Art.Nr.	CHF/Stk.
 <b>Rosthaken</b> zum Ausheben der Roste					0.3	2087330	31.00

Rasenwaben

Kiesstabilisierung

Schuhabstreifer

Slimline

Rain4me

Fassaden-  
entwässerung

Punktentwässerung

Jedes Produkt von ACO  
unterstützt den ACO WaterCycle



- 
- Bauelemente
  - Regenwassermanagement
  - Bauguss
  - Haustechnik
  - Haus und Garten
  - Tunnel- und Spezialelemente
- 

Verlangen Sie eine kompetente,  
persönliche Beratung durch unsere  
ACO Aussendienstmitarbeiter.

**ACO AG**

Industrie Kleinzaun  
CH-8754 Netstal

Tel. 055 645 53 00

**ACO AG**

Vente Givisiez  
Route André Pillier 33B  
CH-1762 Givisiez

Tel. 026 460 70 60

[aco@aco.ch](mailto:aco@aco.ch)  
[www.aco.ch](http://www.aco.ch)

