ACOmatic en fonte

Information sur la gamme de produit

- Couvercle en fonte
- Forme conique pour fixation de couvercle
- Classe de charge D 400 et E 600
- Selon norme SN EN 124
- Étanche aux eaux de surface
- Cadre en béton avec aide à la pose
- Surface d'assise usinée
- Hauteur du cadre avec cadre en béton incliné 240 mm

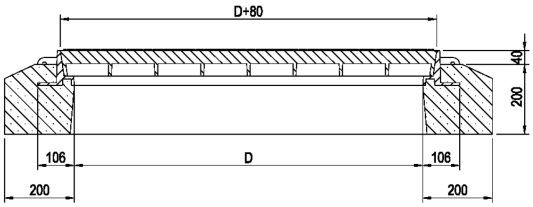

Données techniques de l'article

Type	8D07.16.67
Classe	D 400
D	750 mm
C	1570 mm
Nombre de couvercle	2
Ouverture libre en largeur	750 D mm
Ouverture libre en longueur	1570 C mm
kg	1183,0
Cod. art.	2089786

Sous réserve d'erreurs et de modifications
ACO AG – 8754 Netstal – www.aco.ch